

- Infraestructuras y servicios**
- Arroyos
- Elementos de la red de Riego (depósitos, válvulas...)**
- Depósito de polietileno enterrados
    - Depósito de polietileno 200l
    - Depósito de polietileno 400l
    - Depósito de polietileno 500l
  - Otros elementos
    - Bomba Sumergible
    - Electroválvula
- Red de riego (principal y secundarias)**
- Red
    - General (captación)
    - Distribución
    - goteo autocompensant
  - Red de riego (principal y secundarias)
- Fase**
- E1-F01
  - E1-F03
  - E1-F04
  - E2-F05
  - E2-F06
  - E3-F07
  - E3-F08
- abastecimiento\_pgou2020**
- Layer**
- Aguas aéreas
  - Rios
  - FECALES300MM
  - TUBOMENOR150
  - C150
  - C200
  - C250
  - C350
  - C400
  - C.MAS-DE-400
  - C.MAS-DE-400-SUSTITUTA
  - SELLO-AD-8000
  - SELLO-POSTIZO
  - SELLO-TEXTOS
  - TUBERIA-PREVISTA

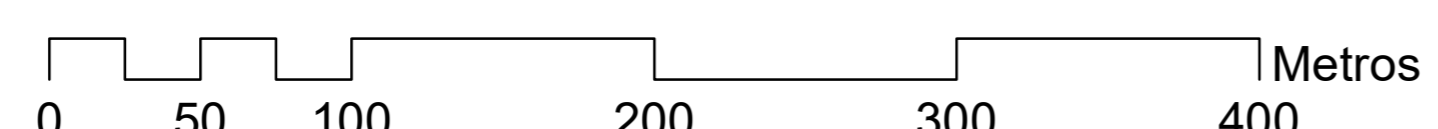

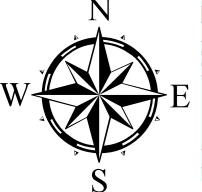

Compañía Ambiental y Territorial

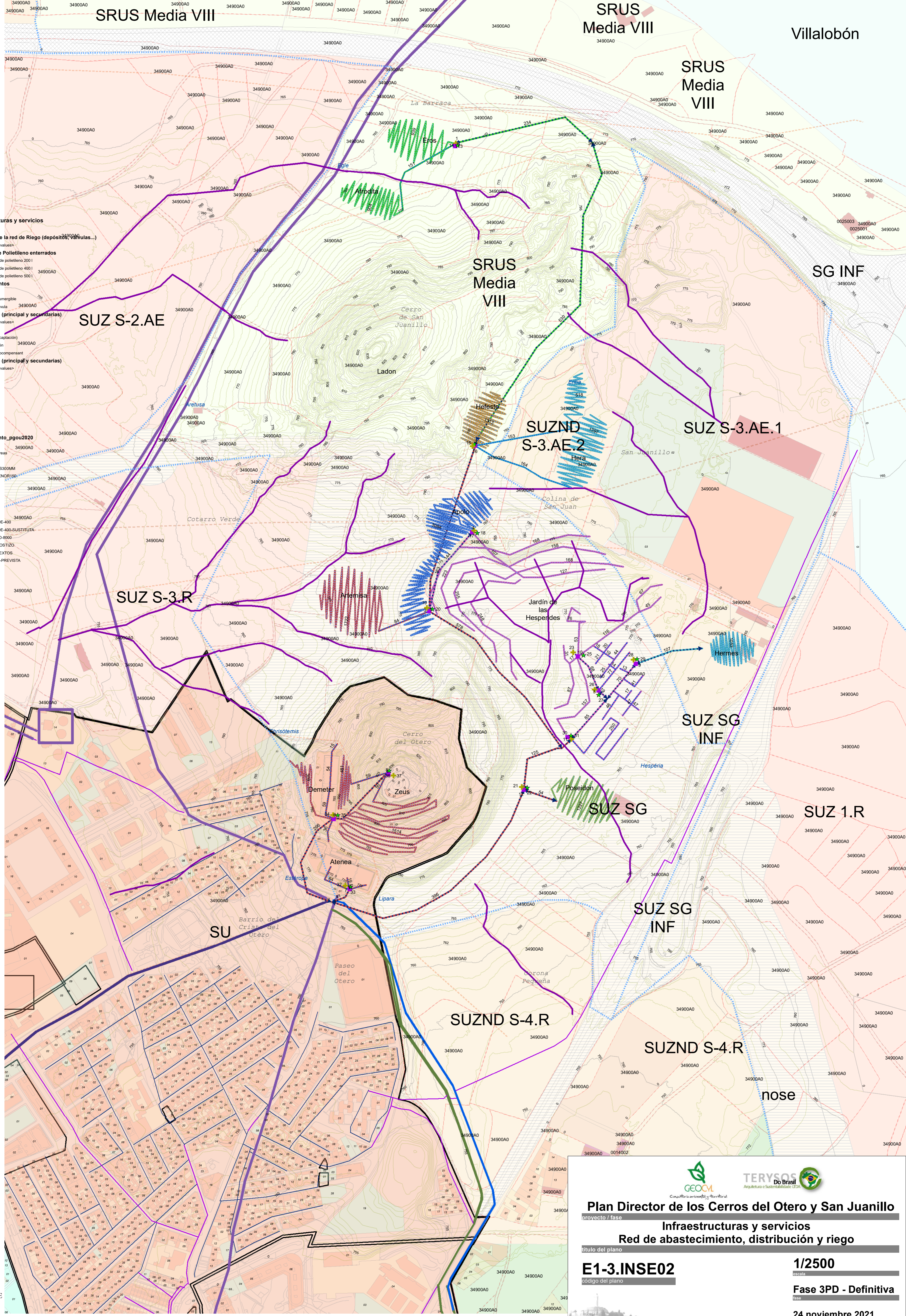

Arquitectura e Sustentabilidade LTDA

**Plan Director de los Cerros del Otero y San Juanillo**

proyecto / fase

**Infraestructuras y servicios**

**Red de abastecimiento, distribución y riego**

título del plano

**E1-3.INSE02**

código del plano

**1/2500**

escala

**Fase 3PD - Definitiva**

fecha

**24 noviembre 2021**

ordenación

hoja

