

- E1-F01 Núcleo de comunicaciones y rampas del centro de interpretación
- Ace-01, Patio de luces y escaleras de la sala de embarque a Deméter desde la calle Venezuela
- Ace-04a, Rampa del elevador inclinado y desembarque en lo alto del Cerro del Otero
- Ace-04b, Plataformas de desembarque y cuartos de máquinas en lo alto del Cerro del Otero
- Ace-06a, Plataforma panorámica y accesos para la visualización del Cristo del Otero y del paisaje sobre la cúpula de la Ermita de Santa María
- Ace-06b, Cúpula de la ermita en torno del Cristo vegetación natural y mirador panorámico
- Amb-01a, Parque del entorno del Cerro del Otero; laderas norte y sur amb01
- Amb-01b, del cerro, cubierta y masa de tierra sobre la que se eleva el Cristo del Otero
- Amb-01c, Carretera de subida al Cerro del Otero y viacrucis
- Amb-01d, Plaza de Lipara (este de Atena)
- Amb-01e, Plaza sur de Deméter y rampas de acceso
- Amb-01f, Plaza norte de Deméter accediendo desde Chisiotemis
- Cam-01, Camino de Lipara al mirador 01
- Cam-02, Camino entre el mirador 01 y la ermita de Santo Toribio (primer tramo)
- Cam-03, Primer tramo de acera (y escalera) de subida a la carretera del Cristo
- Cam-04, Tramo entre rampas de la carretera, antes de la ermita de Santo Toribio (segundo tramo)
- Cam-05, Acceso al mirador 07 y a la plaza sur de Deméter
- Cam-06, Escaleras de la ermita de Santo Toribio a Santa María
- Cam-07, Camino de conexión entre el mirador 02 y el 04 (almendros)
- Cam-07, Caminos noreste de la subida al Cristo del Otero (almendros y mirador 02)
- Cam-08, Camino entre el Apb01 y el mirador 04 - Deméter norte - Chisiotemis
- Cam-09, Nuevo camino peatonal desde el Cerro del Otero (Chisiotemis vs Apolo)
- Cam-10, Camino entre Lipara, Poseidón y el Mirador 04 a los pies del Cerro del Otero
- Cam-11, Pasarela entre Atena y Deméter a cota 785 metros (aprox.)
- Cam-12, Túnel entre el CIPAN y el embarque del ascensor bajo la carretera del Otero
- Edi-01, Sala de exposiciones, venta, administración, cafetería, restaurante
- Edi-02, Depósito Sur Atena, centro de educación artística; fase 1, jardín, fase 2, pasarelas y salas temporales, fase 3: aulas y cobertura
- Edi-06, Deméter depósito norte, vivero y centro de educación ambiental
- Edi-09, Museo de Víctor Macho (168 x 25 m2)
- Edi-11, Muros perimetrales de lo alto del Cerro del Otero entorno de la ermita de Santa María
- Edi-12, Edificaciones auxiliares del Depósito Sur Atena, Sala de Exposiciones y Galería de Arte
- Mir-01, Mirador 01 Sur del Cerro del Otero
- Mir-02, Mirador Norte 02 del Otero
- Mir-03, Mirador Norte 03 del Otero
- Mir-04, Mirador Norte 04 del Otero
- Mir-07, Mirador de la curva antes de Santo Toribio
- Urb-01a, Anfiteatro del mirador del Cerro y entorno
- Urb-01b, Área de desembarco del elevador inclinado y acceso al elevador de los pies del Cristo
- Urb-01c, Plataformas de acceso a la Ermita y miradores de lo Alto del Cerro del Otero
- Urb-01d, Jardines de la zona norte de la plataforma de lo alto del Cerro del Otero
- E1-F02
- Amb-12a, Banda de conexión entre el barrio y el futuro parque de los cerros entre Lipara y Estéropo
- Amb-12b, Tramo inicial de la subida al Cristo del Otero
- Amb-12c, Calle del Cerro desde la Calle Clara de Campoamor hasta la plaza de Lipara
- Amb-12c, Calle del Cerro desde la Calle Clara de Campoamor
- Amb-12c, Nueva calle Venezuela entre las últimas edificaciones del barrio y el depósito de Deméter
- Amb-12d, Banda de conexión entre el barrio y el futuro parque de los cerros (actual calle Venezuela)
- Edi-03, Patio de la de exposiciones temporales sobre antiguas edificaciones auxiliares y caminos perimetrales del depósito sur
- Edi-04, Edificio de regulación de presión de la captación de aguas del Cañón y del nuevo depósito
- E1-F03
- Amb-03a, Corona norte, S.G. del Parque al norte del Cerro del Otero, rampas de acceso
- Amb-03a, Corona norte, S.G. del Parque al norte del Cerro del Otero
- Amb-03b, Estacionamiento de Chisiotemis
- Amb-03c, Urbanización de la plaza de Atena
- Amb-03d, Urbanización y paisajismo de la plaza de Apolo
- Hes-02a, Plataformas de merenderos con pérgolas
- Hes-02b, Plataformas de merenderos con pérgolas
- E1-F04
- Amb-04a, Parque de las laderas norte y sur del cerro de San Juan
- Amb-04b, Urbanización de la plaza de Hefesto
- Edi-05, Casa de aguas equipamiento cultural y social
- Edi-07, Ermita de Santo Toribio y accesos
- Mir-05, Mirador 05 del cerro de San Juanilla
- Mir-06, Mirador 06 del cerro de San Juanilla
- Mon-03, Ruinas de la Ermita de San Juan, 4 cuartos, y conjunto de eremitorios y casas rupestres (4 piezas), zona de terrazas
- Mon-04, Ruinas de la Ermita de San Juan, enterrada, 5 cuartos, a media ladera (zona de arcillas)
- Mon-06, Ruinas del conjunto 04 de eremitorios y/o casas rupestres de la zona norte de las laderas de San Juanillo (3 piezas)
- Urb-02, Mirador del cerro de San Juanillo propuesto por el P/D
- E2-F05a
- Amb-05a, Parque perimetral norte del cerro de San Juanillo, laderas bajas
- Amb-05b, Plataformas de merenderos con pérgolas de las laderas este de San Juanillo
- Amb-05c, Ruinas del conjunto 03 de casas rupestres de la zona norte de las laderas de San Juanillo (13 piezas)
- E2-F05b
- Amb-05b, Conexión del cerro de San Juanillo con la rotonda oeste de la ronda norte
- E2-F05c
- Amb-05d, Ambito 05c de conexiones con la carretera de Santander
- Amb-05d, Ambito 05c de conexiones con la carretera de Santander, plantaciones y caminos
- Amb-05e, Estacionamiento y aparcamiento de Hesperia
- Amb-05f, Urbanización de la plaza de Artemisa
- Mon-02, Sitio de interés paleontológico yacimiento del Mioceno Medio, plaza de Poseidón
- E2-F06
- Amb-06a, Terrazas oeste y norte del Jardín de las Hespérides (huertos, anfiteatro, palcos y conexiones)
- Amb-06b, Antigua Colina de San Juan del Jardín de las Hespérides (huertos, anfiteatro, palcos y conexiones)
- Amb-06c, Terrazas sur y este del Jardín de las Hespérides (huertos, anfiteatro, palcos y conexiones)
- Amb-06e, Planicies y campos del Jardín de las Hespérides (huertos, anfiteatro, palcos y conexiones)
- Amb-06f, Zona húmeda del Jardín de las Hespérides (huertos, anfiteatro, palcos y conexiones)
- Edi-08, Ermita rupestre de Santa María (interior del Ajío del cerro del Otero)
- Hes-01, Edificaciones auxiliares y almacenes, oficinas y baños de los huertos del Jardín de las Hespérides
- Hes-03, Miradores como construcciones auxiliares de las terrazas del anfiteatro del Jardín de las Hespérides
- Hes-04, Pasarela del Jardín de las Hespérides sobre la zona húmeda
- Hes-05a, Palco principal del anfiteatro de las Hespérides (450 m2)
- Hes-05b, Palco auxiliar del anfiteatro de las Hespérides (250 m2)
- Hes-06, Huertos para alquiler y predios de agricultura urbana y familiar
- Mon-01, Espacios para la reconstrucción de pascos del vía crucis, descansaderos y miradores del paisaje
- E3-F07
- Amb-07a, Corona noreste exterior del entorno del cerro de San Juanillo
- Amb-07b, Estacionamiento norte del Camino de la Miranda (La Barraca)
- Amb-07c, Urbanización de las plazas de Afrodita y Eros
- Amb-07d, Urbanización de la Plaza de Egle de acceso al parque desde el Camino de la Miranda
- Hes-02e, Plataformas de merenderos con pérgolas en La Barraca
- Hes-02f, Plataformas de merenderos con pérgolas de las laderas suroeste de San Juanillo
- E3-F08
- Amb-08a, Zona de ampliación del parque en el Sector S-3 AE.2 y banda del SUZ S-3 AE.1
- Amb-08b, Urbanización de la puerta de acceso de Eritia
- Amb-08c, Urbanización de la plaza de Hera
- Amb-08d, Urbanización de la plaza de Hermes
- Amb-08e, Terrazas frutales en la zona de ampliación del parque del Sector S-3 AE.2 y banda del SUZ S-3 AE.1
- Amb-08f, Zona húmeda en el Sector de ampliación del parque S-3 AE.2 y banda del SUZ S-3 AE.1
- Hes-02c, Plataformas de merenderos con pérgolas
- E3-F09
- Amb-09, Granja en la carretera de Santander a ser incorporada como parte del parque en su escenario final
- E3-F10
- Amb-10, Segunda franja de conexión de los parques con la ciudad
- E3-F11
- Amb-11a, Campos de la propuesta de plantaciones de Lavandín
- Amb-11b, Estacionamiento de la fase 11 en Lipara (zona de la propuesta de Lavandín)
- Edi-10, Área destinada a la construcción de edificaciones auxiliares para la plantación de Lavandín que podrán incluir servicios públicos

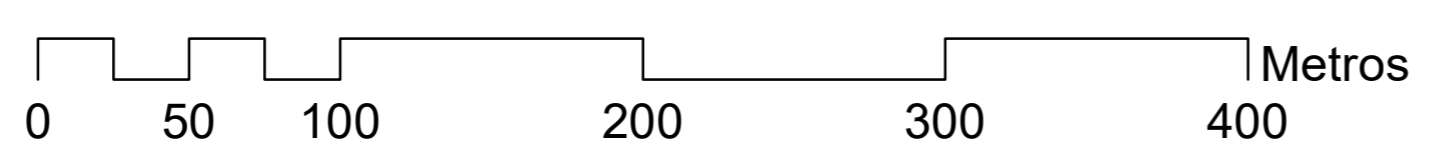
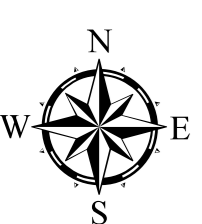
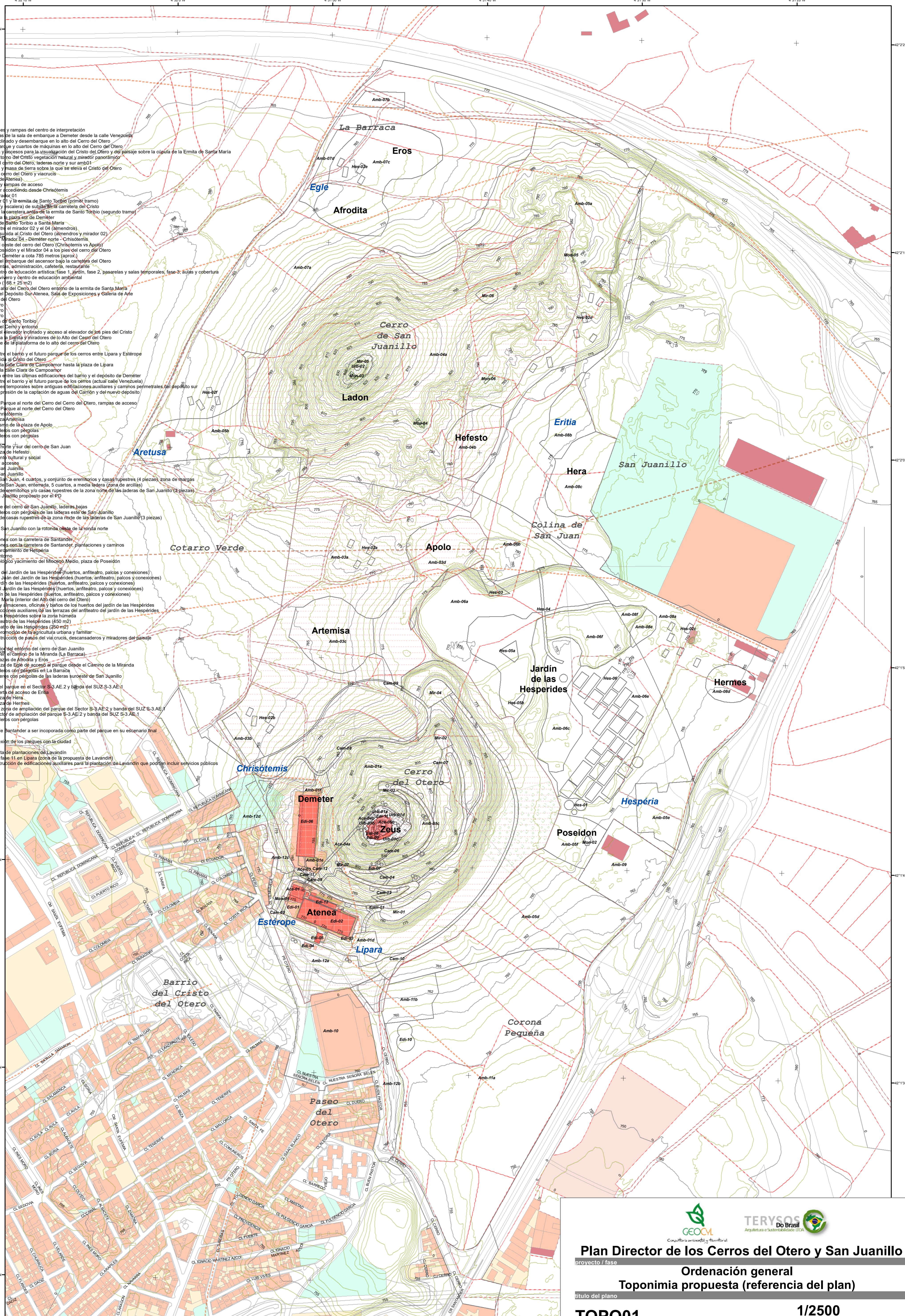

Comisión Ambiental y Territorial

Arquitetura e Sustentabilidade LTDA

Plan Director de los Cerros del Otero y San Juanillo

proyecto / fase

Ordenación general

Toponimia propuesta (referencia del plan)

título del plano

TOP001

código del plano

1/2500

escala

Fase 3PD - Definitiva

fase

24 noviembre 2021

fecha

toponimia

hoja

