

- Legenda**
- Toponimia (Lugares)
 - Toponimia (Hesperides)
 - Toponimia (Dioses)
 - BICs_Palencia_amb_prot
- fichasbienes2021**
- Patrimonio Natural**
- LIG, Lugar de Interés Geológico
 - Elemento Geomorfológico destacado
 - Montes Públicos
 - Vía Pecuaria
 - Zonas Húmedas
- Patrimonio Cultural: conjuntos y sitios**
- Conjunto Histórico
 - Conjunto Industrial
 - Conjunto Etnológico
 - Conjunto Paisajístico
 - Vía Histórica
 - Sitio Histórico
- Zonas arqueológicas o paleontológicas**
- Zona Paleontológica
 - Zona Arqueológica
- Monumentos**
- Monumento
 - Catálogo_EP_Palencia
 - Bienes de Interés Cultural (JCYL)
- Curvas de Nivel Maestras (solo)**
- <all other values>
- Layer**
- ALTA-TENSION
 - Curva nivel MAESTRA
 - Curva nivel normal
 - MEDIA-TENSION
- Curvas de Nivel y Redes Eléctricas**
- <all other values>
- Curvas de nivel**
- Curva nivel normal
 - Curva nivel MAESTRA
- Líneas eléctricas**
- Líneas de Alta tensión
 - Líneas de Media tensión
- Construcciones de rústica**
- CONSTRU**
- Construcciones I o II plantas
 - Porche
 - Cobertizo
 - Marquesina
 - Patio
 - Piscina
 - Ruinas
 - Suelo
 - Pista de tenis
- Construcciones de Urbana**
- <all other values>
- CONSTRU**
- JD
 - P
 - SUELO
 - Elementos lineales de rústica
 - Elementos lineales de urbana
 - PARCELA
 - Parcelas de urbana
 - MASA
 - Parcelas de rústica
- PNOA_MA_OF_ETRS89_HU30_h50_0273.ecw**
- RGB**
- Red: Red
 - Green: Green
 - Blue: Blue

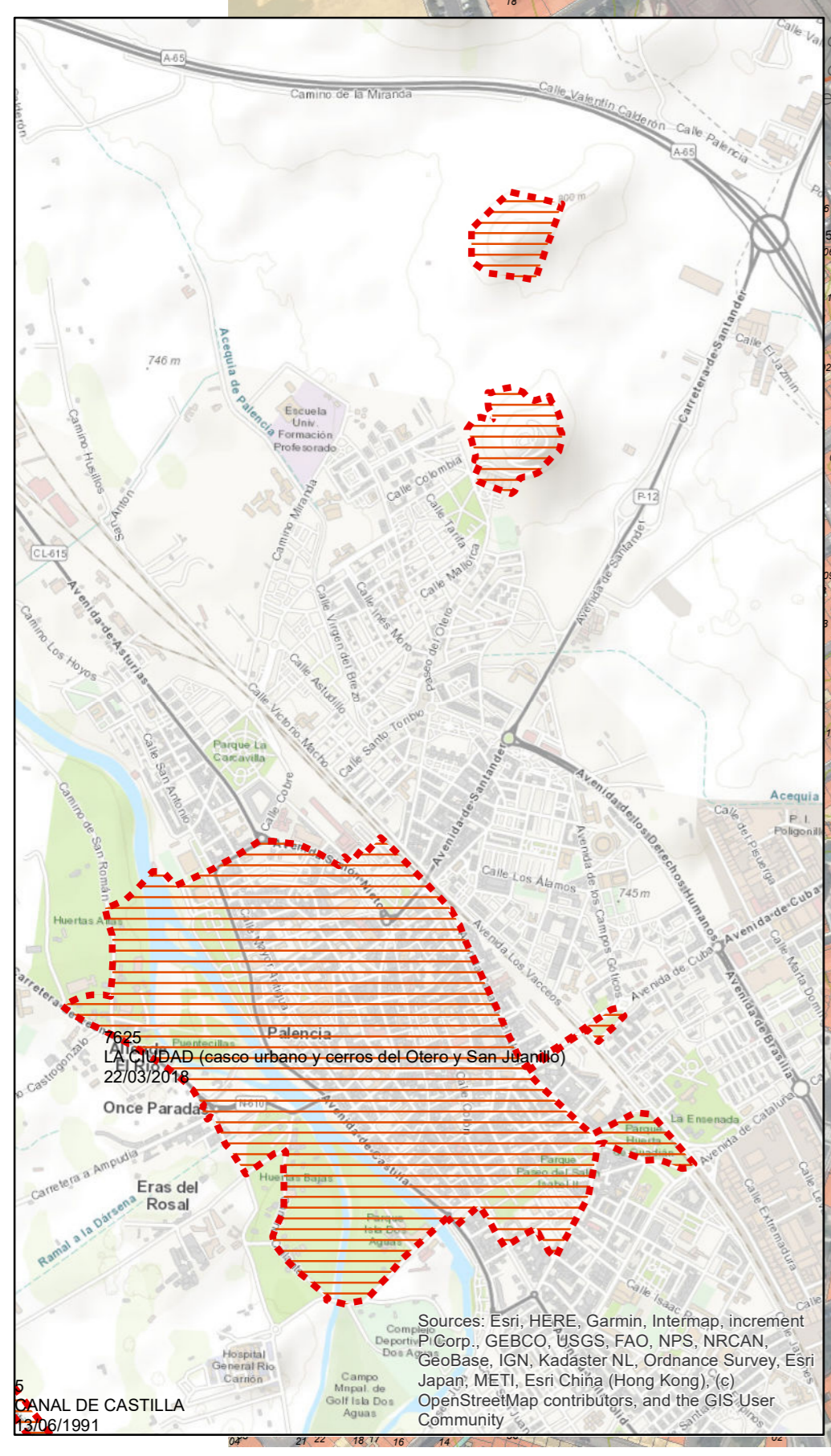

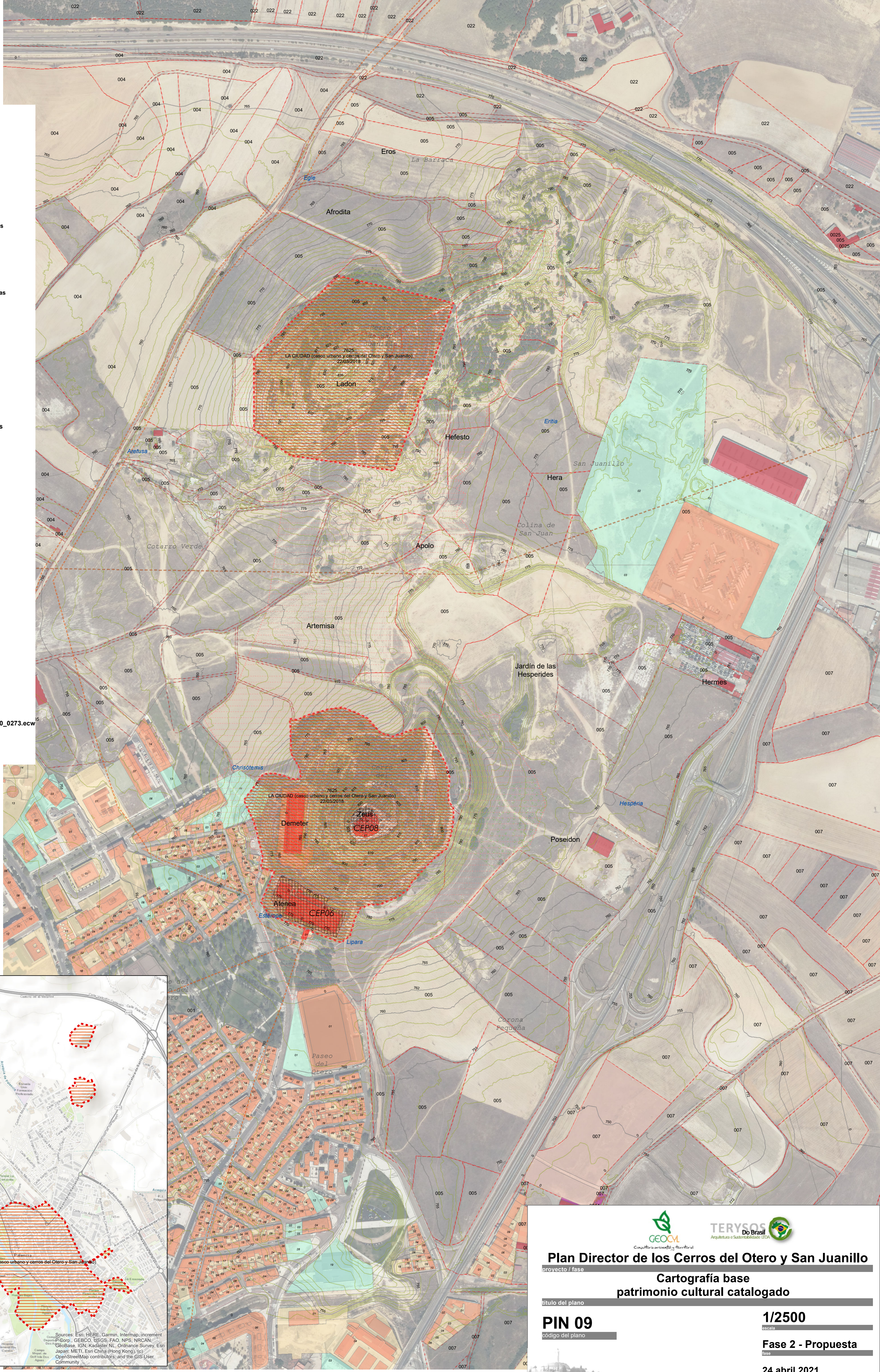

Compañía Ambiental y Territorial



Arquitetura e Sustentabilidade LTDA

Plan Director de los Cerros del Otero y San Juanillo

proyecto / fase

Cartografía base

patrimonio cultural catalogado

título del plano

PIN 09

código del plano

escala

1/2500

fecha

Fase 2 - Propuesta

fecha

24 abril 2021

parque y entorno

