

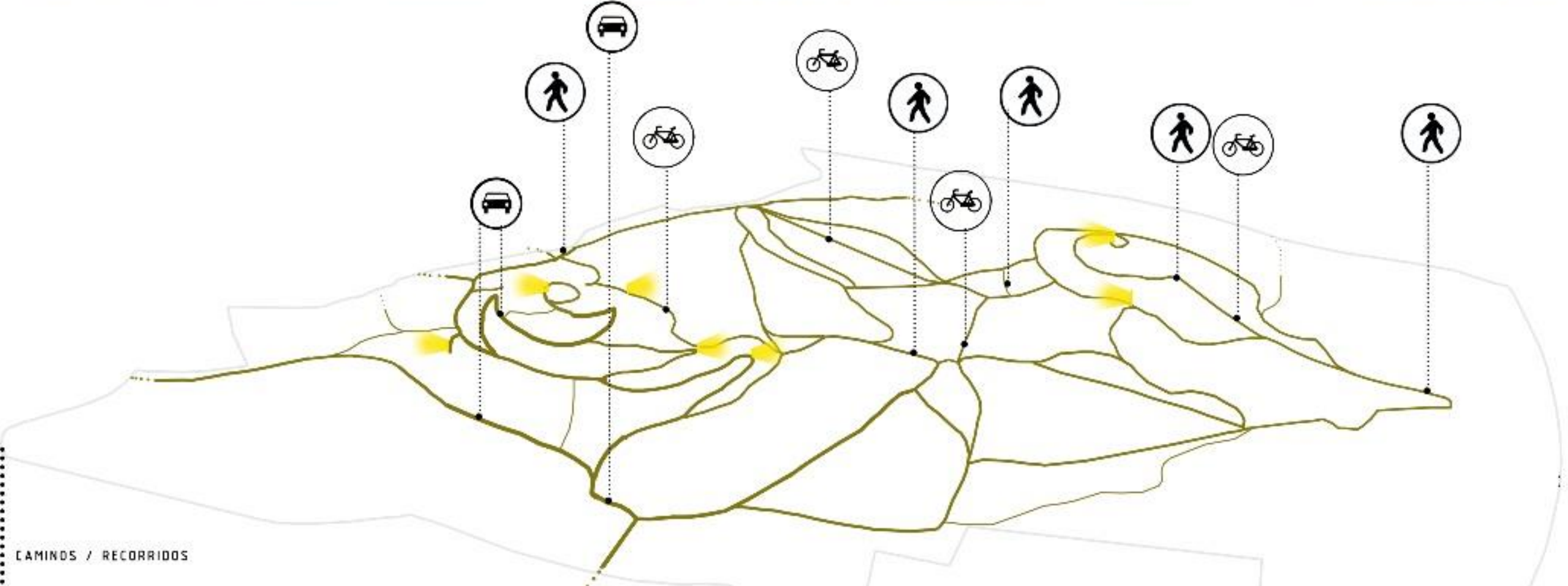

Fuente: Atlas Histórico, Servicio Histórico de Patrimonio y Monumentos de Palencia

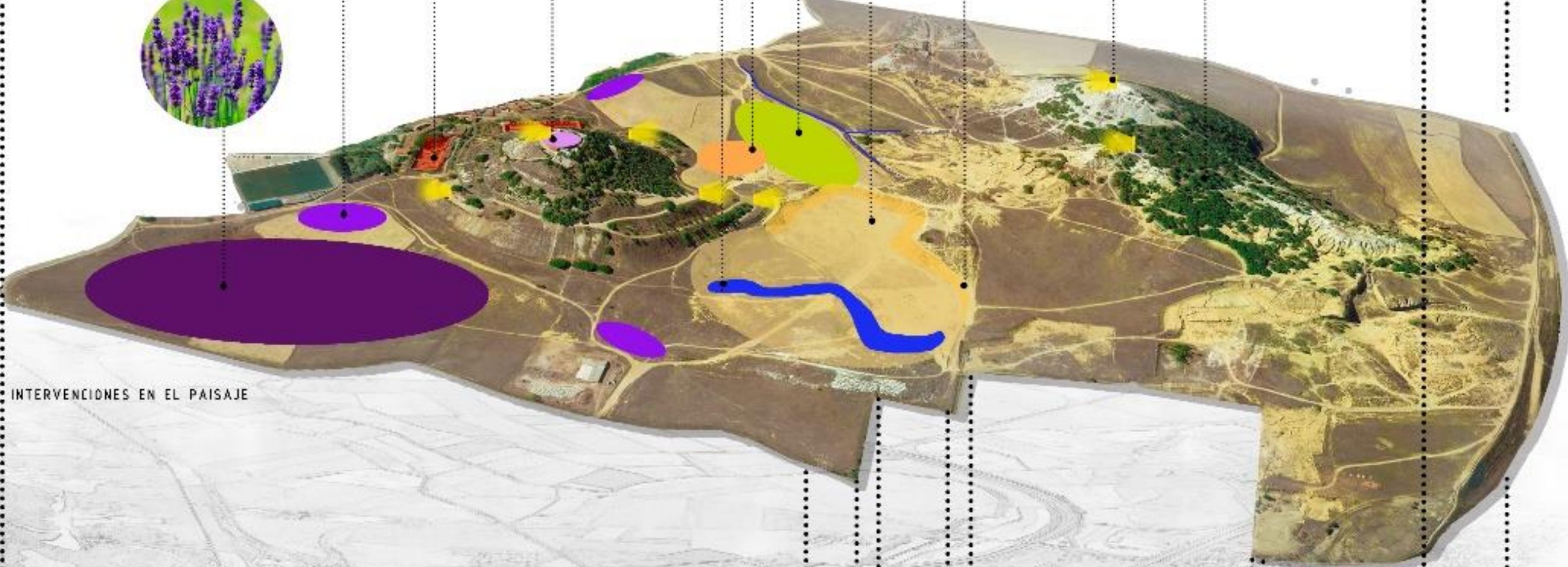

CAMINOS / RECORRIDOS



INTERVENCIONES EN EL PAISAJE

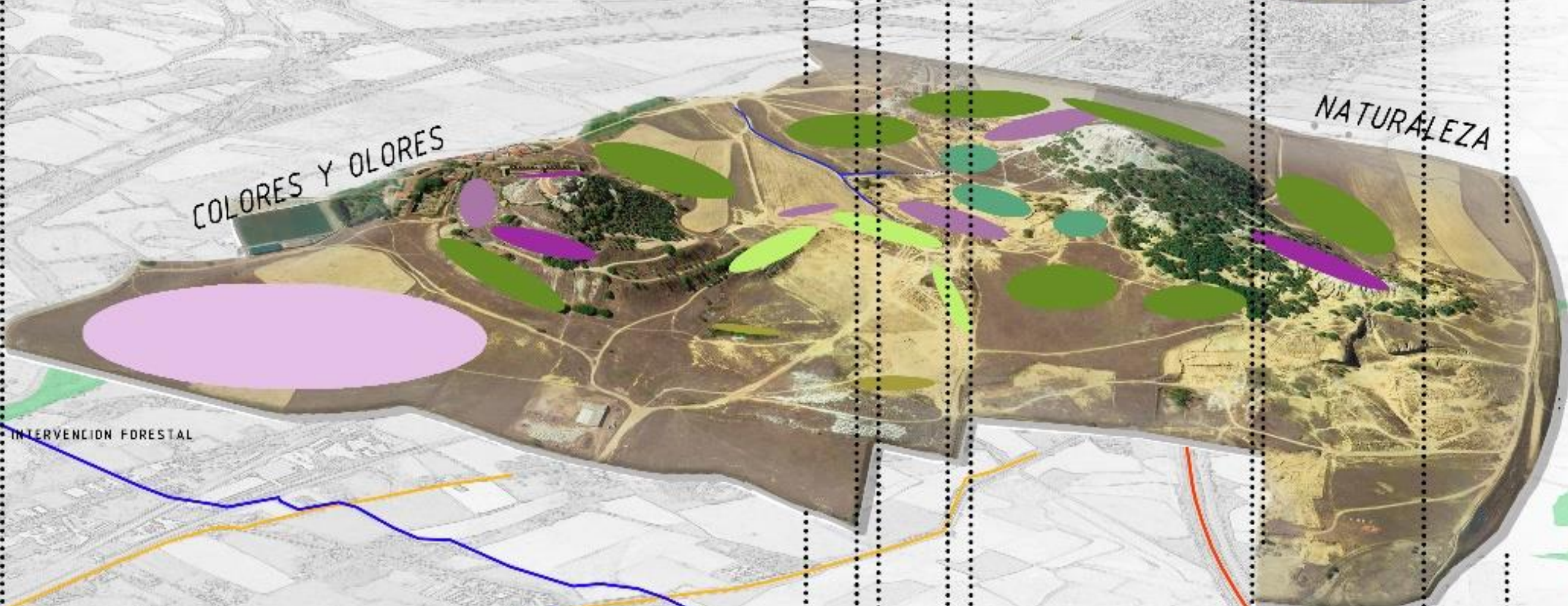

INTERVENCIÓN FORESTAL



- ESPAZIOS LIBRES PÚBLICOS Y ZONAS VERDES
- SABINAS
- ENCINAS
- ÁRBOLES FRUTALES, plantados al rededor del anfiteatro natural
- HUMEDALES, plantas que se dan en entornos húmedos
- CULTIVOS DE LAVANDA, Proyecto de la Junta de Castilla y León del área de Agricultura
- TREATAMIENTO DE LOS BORDES LIBRANOS mejora de la conectividad con el barrio y del tratamiento del espacio público de este.
- TRES ACCESOS PRINCIPALES AL PARQUE
- CURSO DEL AGUA
- RECORRIDOS EXISTENTES ACTUALES
- RECORRIDOS Y CIRCUITOS POR EL PARQUE
- CIRCUITOS HABILITADOS PARA LA CIRCULACIÓN DE BICICLETAS
- CIRCUITOS HABILITADOS PARA LA CIRCULACIÓN DE VEHÍCULOS
- CIRCUITOS HABILITADOS PARA LA CIRCULACIÓN DE PERSONAS
- ANFITEATRO, creación de un anfiteatro natural, con un gradiente verde, que aprovecha el desnivel y la topografía que ya posee el terreno. Una grada, anterior a un espacio cultural, debe poder realizar distintas actividades culturales y se debe, asimismo, y que tendría la figura del Cristo Otero como fondo.
- ESPACIO DE ACTIVIDADES CULTURALES, un espacio cultural rodeado por el gradiente natural, donde se sitúa una pequeña edificación a modo de escenario, desde donde podrán realizar conciertos, actuaciones o diversas actividades en su libre.
- ESPACIO PARA ACTIVIDADES RECREATIVAS, un espacio para que sea disfrutado por todos los públicos, por eso se disponen distintos espacios con diferentes usos, para que los más pequeños, jóvenes, los mayores puedan hacer deporte o los mayores puedan pasear.
- ACTIVIDADES DEPORTIVAS, se plantea el diseño de unas posibles pistas de mountain bike, patineros e incluso un espacio de parking en las laderas del Cerro de San Juanillo, ya que su pendiente y su terreno es más apropiado para este tipo de actividades.
- MIRADORES, las vistas de la ciudad y del paisaje, son un objetivo muy importante del proyecto, por eso se creará un recorrido a través de una serie de pequeños miradores, desde los cuales podrán observar, contemplar y disfrutar de las vistas del parque y de todo su entorno.
- PROYECTO PLANTACIÓN CAMPOS DE LAVANDA, Este es un proyecto de la Junta de Castilla y León junto con la Asociación Palentina de plantas aromáticas y medicinales (JAPAM) que propone la plantación de espárragos olivares para poder aprovechar el potencial que tienen estos plantas.
- LOS DEPÓSITOS de agua, tienen como objetivo la reutilización y recuperación de los antiguos sótanos. Recuperar estas zonas edificaciones y darles un uso distinto. Se propone que en ellas se utilicen como viveros de plantas, un espacio que sea visible a través de un servicio al propio parque y el otro, un centro de educación ambiental.
- APARCAMIENTO, se plantean 3 áreas distintas de estacionamiento. Separado entre el resto que pueda dar servicio a todos los usuarios del parque y facilitar su acceso, estos espacios se diseñarán con materiales de alta calidad, con plantas y árboles que se puedan utilizar para crear un sistema de recogida de agua.
- HUMEDALES, zonas donde el agua fluye de una forma y se acumula de forma continua que se van a aprovechar para crear un espacio de agua que delimita la zona de actividades culturales y de ocio. En este espacio proliferarán especies vegetales como los juncos.
- ACCESIBILIDAD AL CRISTO, Es necesario mejorar el acceso a la figura del Cristo, por lo que se barajan distintas posibles opciones, desde un ascensor por el interior de la montaña, hasta un teleférico, pasando por un sistema mecánico o incluso un tren cremallera.
- ARTE, El arte tiene que estar presente en el espacio desde el primer momento. Se piensa en una serie de esculturas y obras de arte repartidas por el parque, incluso por toda la ciudad y que formen un recorrido cultural y artístico con obras de artistas locales.