

Fuente: Parque Nacional Amolli, Ministerio de Recursos y Ambiente de España

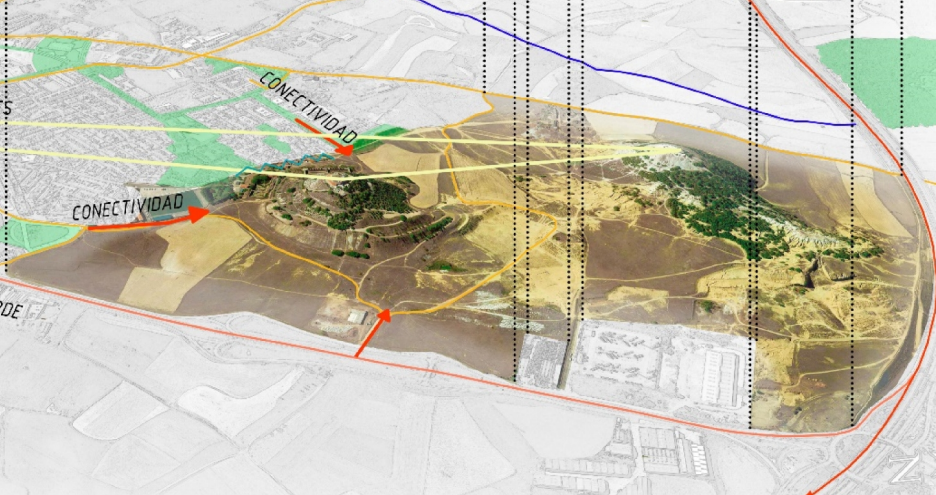
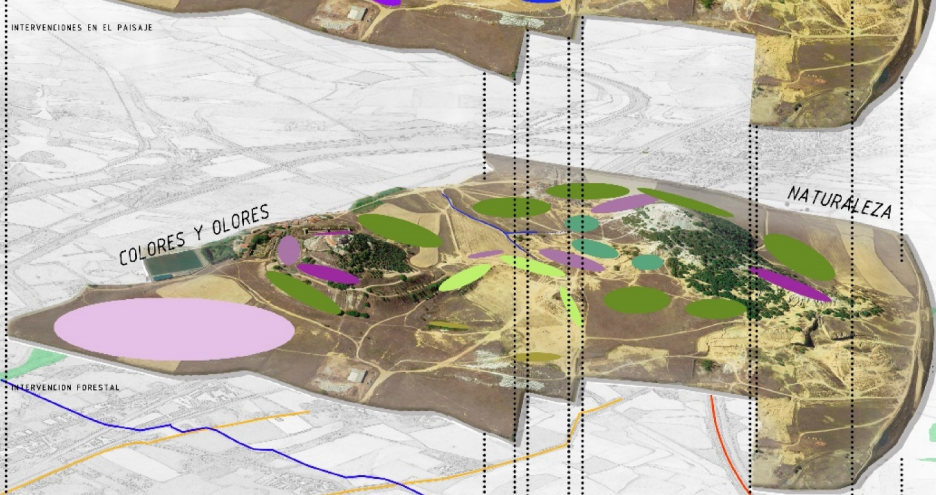
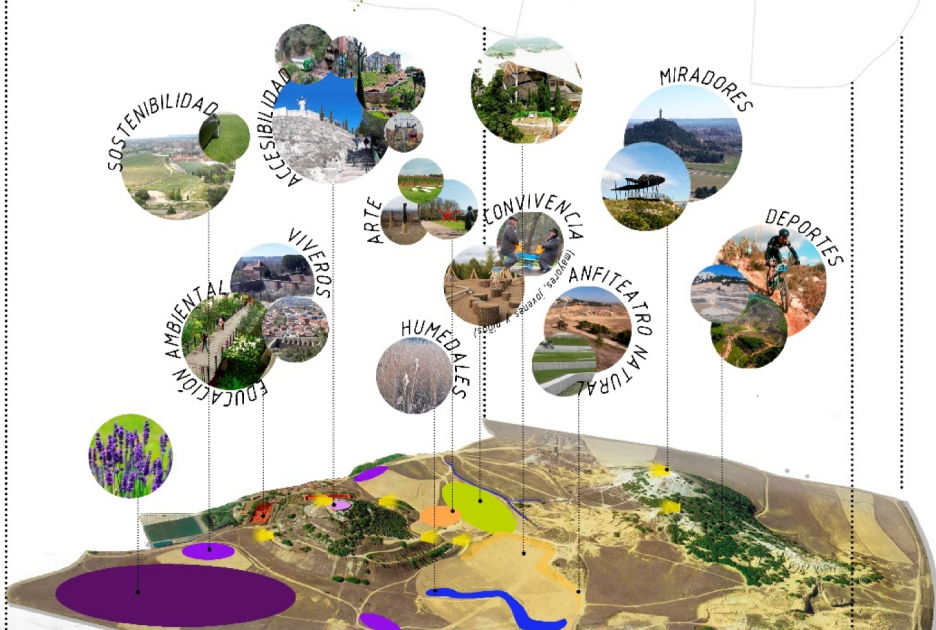

- ESPACIOS LIBRES PÚBLICOS Y ZONAS VERDES
- SÁBRINAS
- ENCINAS
- ARBORES FRUTALES, plantados a medida del anfiteatro natural
- HUMEDALES, Páramos que se dan un entorno favorable
- CULTIVOS DE LAVANDA, Proyecto de la Junta de Castilla y León del área de Agricultura
- TRATAMIENTO DE LOS BOSQUES LABRADOS, según de la intensidad con el suelo y del tratamiento del espacio público de este
- TRES ACCESOS PRINCIPALES AL PARQUE
- CURSO DEL AGUA
- RILDEROS Y LÍNEAS ACTUALES
- RECORRIDOS Y CIRCUITOS POR EL PARQUE
- CIRCUITOS HABILITADOS PARA LA CIRCULACIÓN DE BICICLETAS
- CIRCUITOS HABILITADOS PARA LA CIRCULACIÓN DE VEHÍCULOS
- ESPACIOS HABILITADOS PARA LA TRASECACIÓN DE PERSONAS
- ANFITEATRO, Erudición de un anfiteatro natural, con un gradiente verde, sus gradientes de cerros y el topografía que se crean el terreno. Una grada abierta a un espacio cultural desde donde realizar actividades de ocio, educación, deporte, y que tendrá la figura del Cerro Otero como fondo
- ESPACIOS DE ACTIVIDADES CULTURALES, se incluye teatro, cine, teatro por el espacio natural, con un área de pequeña edificación a nivel de actividad, para teatro, cine, teatro, actividades, o diversas actividades a largo plazo
- ESPACIO PARA ACTIVIDADES DEPORTIVAS, el espacio para que sea atractivo para los visitantes, se crea un espacio de deporte, con actividades de ocio, con un espacio de deporte, y que tendrá la figura del Cerro Otero como fondo
- ACTIVIDADES DEPORTIVAS, se plantea el diseño de una gran zona de deporte, con un espacio de deporte, con un espacio de deporte, y que tendrá la figura del Cerro Otero como fondo
- MIRADORES, se plantea el diseño de una gran zona de deporte, con un espacio de deporte, con un espacio de deporte, y que tendrá la figura del Cerro Otero como fondo
- PROYECTO PLANTACIÓN CARPES DE LAVANDA, se plantea el diseño de una gran zona de deporte, con un espacio de deporte, con un espacio de deporte, y que tendrá la figura del Cerro Otero como fondo
- LOS CARPES, se plantea el diseño de una gran zona de deporte, con un espacio de deporte, con un espacio de deporte, y que tendrá la figura del Cerro Otero como fondo
- ESPañOL, se plantea el diseño de una gran zona de deporte, con un espacio de deporte, con un espacio de deporte, y que tendrá la figura del Cerro Otero como fondo
- MIRADORES, se plantea el diseño de una gran zona de deporte, con un espacio de deporte, con un espacio de deporte, y que tendrá la figura del Cerro Otero como fondo
- ACCESIBILIDAD AL CERRO, se plantea el diseño de una gran zona de deporte, con un espacio de deporte, con un espacio de deporte, y que tendrá la figura del Cerro Otero como fondo
- ARTE, se plantea el diseño de una gran zona de deporte, con un espacio de deporte, con un espacio de deporte, y que tendrá la figura del Cerro Otero como fondo