

V.- DN-PO – PLANOS DE ORDENACIÓN

Firma 1 de 1	29/10/2024	Secretario General
María Rosa de la Peña Gutiérrez		

Para consultar la autenticidad de este documento consulte la siguiente página web	
Código Seguro de Validación	70eaaa9965b240c98a9e83b7531b9bf5001
Url de validación	https://sede.aytopalencia.es/absis/idi/arx/idiarxabsaweb/castellano/asp/verificadorfirma.asp
Metadatos	Origen: Origen administración Estado de elaboración: Original





CATEGORÍA	PÁRCELA	SUPERFICIE	ESPESOR MÁXIMO DE VENTANAS
VIVIENDA COLECTIVA URBANA	VP1	2.176,00 m ²	8,27 m
	VP2	1.288,00 m ²	5,16 m
VIVIENDA COLECTIVA PROTEGIDA	RVP1	2.000,00 m ²	8,00 m
	RVP2	1.182,18 m ²	5,07 m
	RVP3	1.182,18 m ²	5,07 m
EQUIPAMIENTO COMUNITARIO	EQD	1.288,00 m ²	5,16 m
	EQPR	1.288,00 m ²	5,16 m
VIVIENDA PÚBLICA	VP1	1.288,00 m ²	5,16 m
	VP2	4.235,56 m ²	14,12 m
	VP3	1.182,18 m ²	5,07 m
	VP4	506,40 m ²	1,69 m
	VP5	1.888,19 m ²	6,29 m
SERVICIOS URBANOS	SU1	40,50 m ²	1,35 m
	SU2	40,50 m ²	1,35 m
ESPACIOS LIBRES PÚBLICOS	ELP	1.382,54 m ²	4,54 m
	EQD	5.417,06 m ²	17,39 m
TOTAL		21.761,00 m ²	131 m

Ayuntamiento de Palencia
 Aprobación Inicial JGL
 25/10/2024
 SECRETARÍA GENERAL

- LEGENDA USOS
- Delimitación PER4
 - RVL - Vivienda libre protegida
 - RVP - Vivienda protegida
 - EQD - Equipamiento comunitario privado
 - VP - Vivienda pública
 - ELP - Espacios libres públicos
 - SU - Servicios urbanos (instalaciones de transformación)
- RVP2
 Vivienda protegida
 Vivienda protegida de uso mixto
 Vivienda protegida de uso mixto
 Vivienda protegida de uso mixto



Para consultar la autenticidad de este documento consulte la siguiente página web

Código Seguro de Validación 70eaaa9965b240c98a9e83b7531b9bf5001

Url de validación <https://sede.aytopalencia.es/absis/di/arx/diariabsaweb/castellano/asp/verificadorfirma.asp>

Metadatos Origen: Origen administración Estado de elaboración: Original



Firma 1 de 1

María Rosa de la Peña Gutiérrez

29/10/2024

Secretario General

LEYENDA
 Distribución PERI-6

0 5 10 20 30 40 50 60 70 80 90 100 1/200



I+D+i ALDEN
 JOSÉ ENRIQUE
 P.º COM. 3373 | P.º TEL. 975 100 100
 P.º COM. 3373

deurzo
 PALENCIA

Para consultar la autenticidad de este documento consulte la siguiente página web

Código Seguro de Validación 70eaaa9965b240c98a9e83b7531b9bf5001

Url de validación <https://sede.aytopalencia.es/absis/idi/arx/idiarxabsaweb/castellano/asp/verificadorfirma.asp>

Metadatos Origen: Origen administración Estado de elaboración: Original





CATEGORÍA	PÁRCELA	SUPERFICIE	ESPECIFICIDAD	Nº MÁX. MÁX. DE VEHÍCULOS
VIVIENDA COLECTIVA	RV11	2.174,00 m ²	0,04 m ² /m ²	47-74 vts
	RV12	1.280,00 m ²	3,10/2,17 m ²	30-45 vts
	RV13	405,00 m ²	3,54/2,24 m ²	27-43 vts
VIVIENDA COLECTIVA PROTEGIDA	RVP1	2.024,00 m ²	0,04 m ² /m ²	44-73 vts
	RVP2	1.102,28 m ²	3,07/1,49 m ²	39-44 vts
	RVP3	846,69 m ²	3,62/2,97 m ²	27-32 vts
	RVP4	1.233,11 m ²	4,82/2,31 m ²	
VIVIENDA INDIVIDUAL	W1	9.739,48 m ²		
	W2	1.262,24 m ²		
	W3	4.273,56 m ²		
	W4	1.140,36 m ²		
	W5	266,40 m ²		
	W6	1.288,18 m ²		
SERVICIOS AUXILIARIOS	S11	61,50 m ²		
	S12	46,50 m ²		
ESPACIOS LIBRES	ELP	1.035,24 m ²		
	ELC	5.477,68 m ²		
TOTAL		21.741,00 m ²		131 + 152 vts

Ayuntamiento de Palencia
 Aprobación Inicial JGL
 25/10/2024
 SECRETARÍA GENERAL

LEYENDA USOS

- Definición FEBS4: 2.174,00 m²
- Área de movimiento
- Área de movimiento Planos Sótano
- Alfombrado oficial
- Línea de edificación
- Coberturas

0 5 10 20 30 40 50 1000

Para consultar la autenticidad de este documento consulte la siguiente página web

Código Seguro de Validación: 70eaaa9965b240c98a9e83b7531b9bf5001

Url de validación: <https://sede.aytopalencia.es/absis/idi/arx/idiarxabsaweb/castellano/asp/verificadorfirma.asp>

Metadatos: Origen: Origen administración Estado de elaboración: Original



Firma 1 de 1
 María Rosa de la Peña
 Gutiérrez
 29/10/2024
 Secretario General

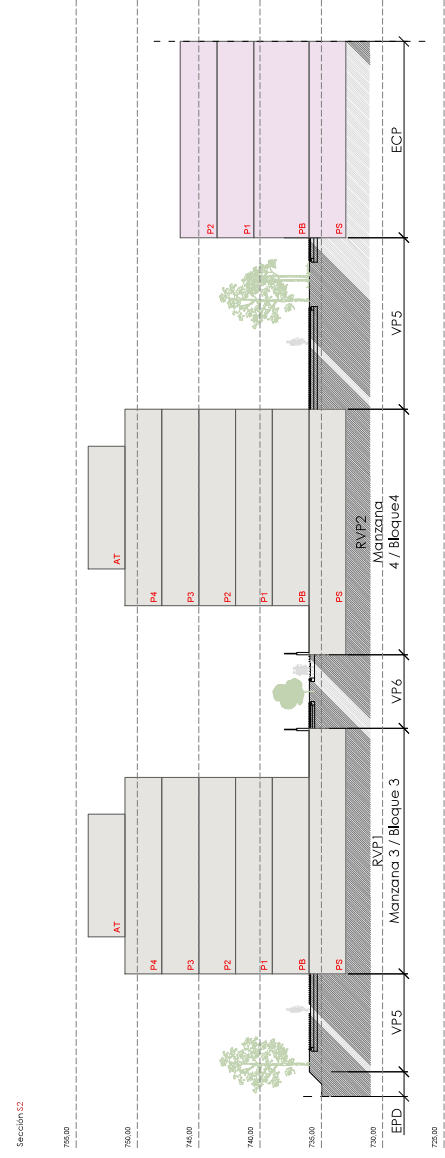
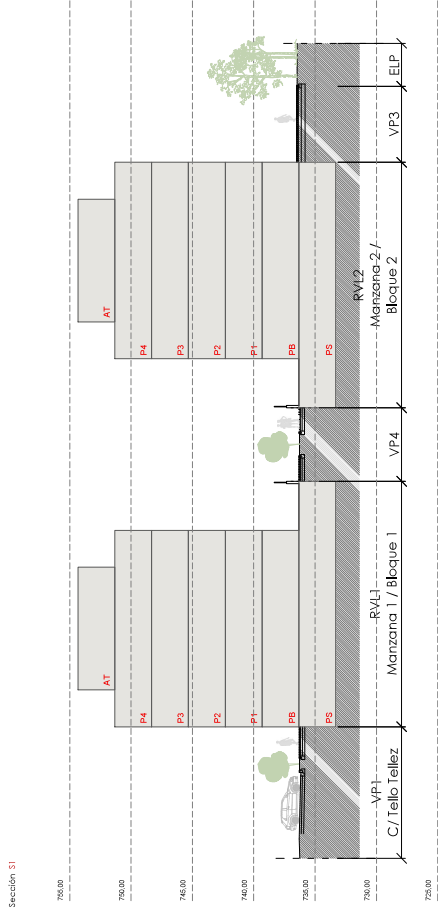
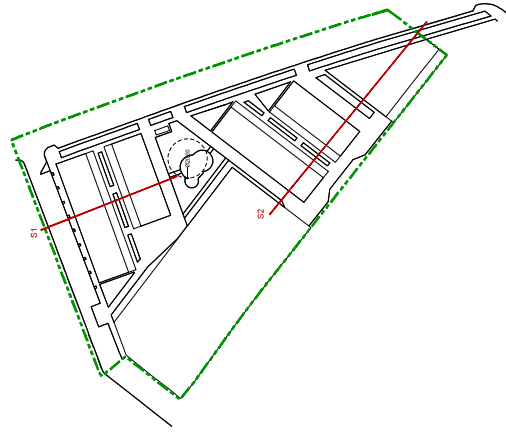

Ayuntamiento de Palencia
 Aprobación Inicial JGL
 25/10/2024
 SECRETARIA GENERAL



Para consultar la autenticidad de este documento consulte la siguiente página web	
Código Seguro de Validación	70eaaa9965b240c98a9e83b7531b9bf5001
Url de validación	https://sede.aytopalencia.es/absis/idi/arx/idiarxabsaweb/castellano/asp/verificadorfirma.asp
Metadatos	Origen: Origen administración Estado de elaboración: Original



Firma 1 de 1
 María Rosa de la Peña
 Gutiérrez

29/10/2024

Secretario General

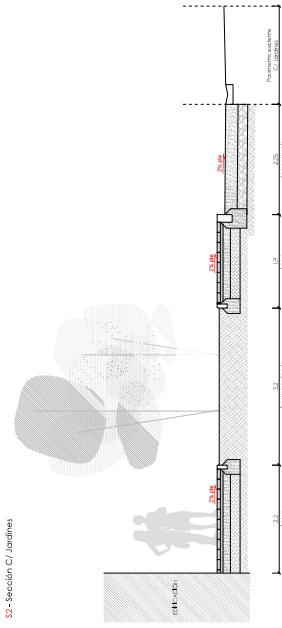

S2 - Sección C/ Jardines

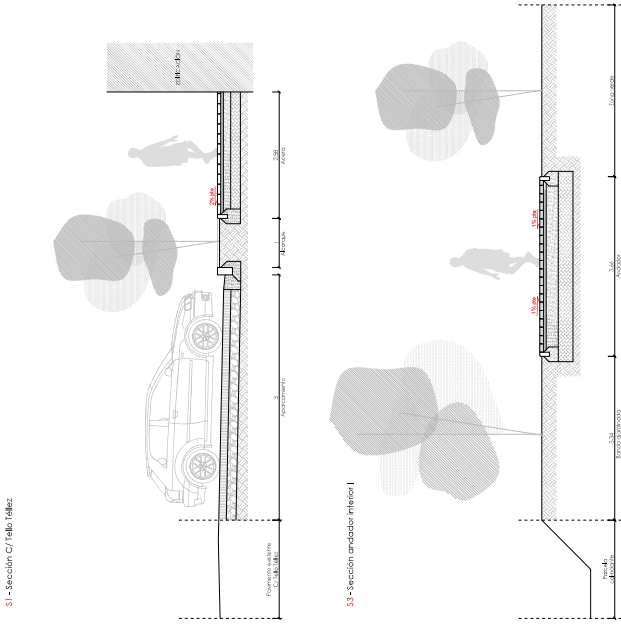

S3 - Sección C/ Calle Velaz

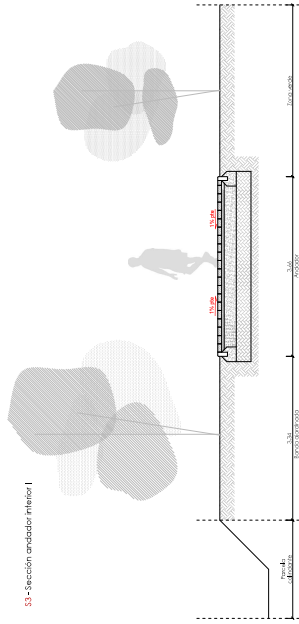

S4 - Sección andador interior entre bloques

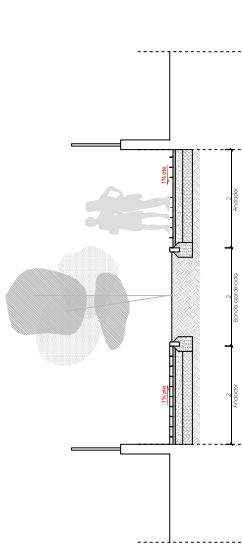

S5 - Sección andador interior con plaza

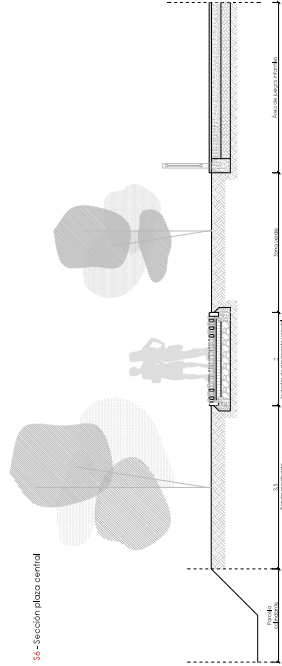

S6 - Sección plaza semida

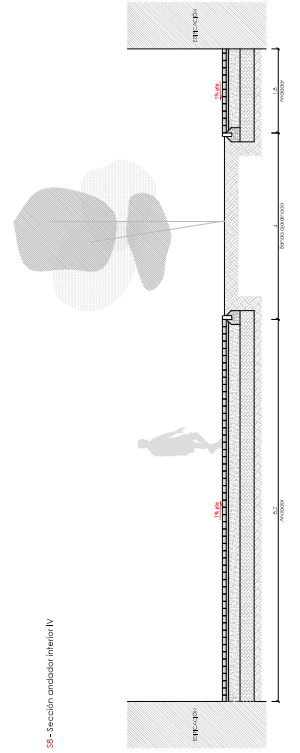

S7 - Sección andador interior IV

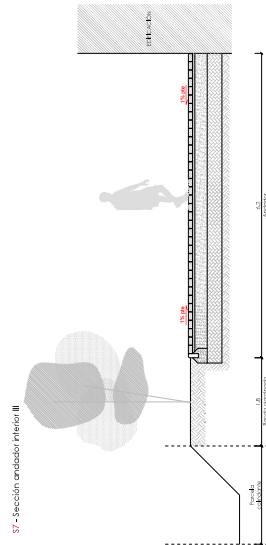

S8 - Sección andador interior III

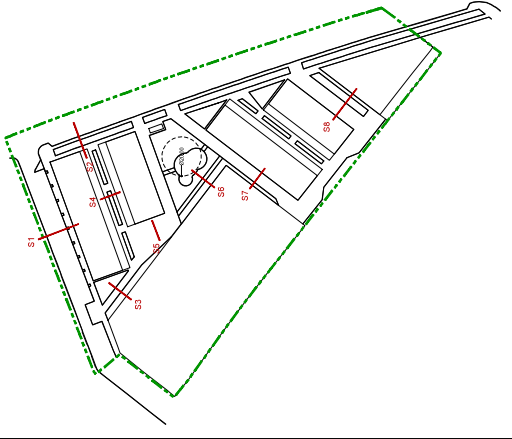

Ayuntamiento
 de Palencia

Aprobación Inicial JGL
 25/10/2024

SECRETARIA GENERAL

0 0,5 1 2,5 3 1/96



PLAN ESPECIAL
 PERI-6 DEL PGOT DE PALENCIA I
 MAYO 2024

ESCALA E/1/96

PO-3.3

deurzo
 INGENIERIA DE ARQUITECTURA
 JOSÉ FRANCISCO FERRÁS
 JOSÉ ALBERTO FERRÁS
 INGENIERIA DE ARQUITECTURA



Para consultar la autenticidad de este documento consulte la siguiente página web

Código Seguro de Validación 70eaaa9965b240c98a9e83b7531b9bf5001

Url de validación <https://sede.aytopalencia.es/absis/di/arx/diarixabsaweb/castellano/asp/verificadorfirma.asp>

Metadatos Origen: Origen administración Estado de elaboración: Original

Firma 1 de 1
María Rosa de la Peña
Gutiérrez

29/10/2024

Secretario General

LEYENDA
Delineación PER-6
Ámbito único de gestión

0 5 10 25 50 100

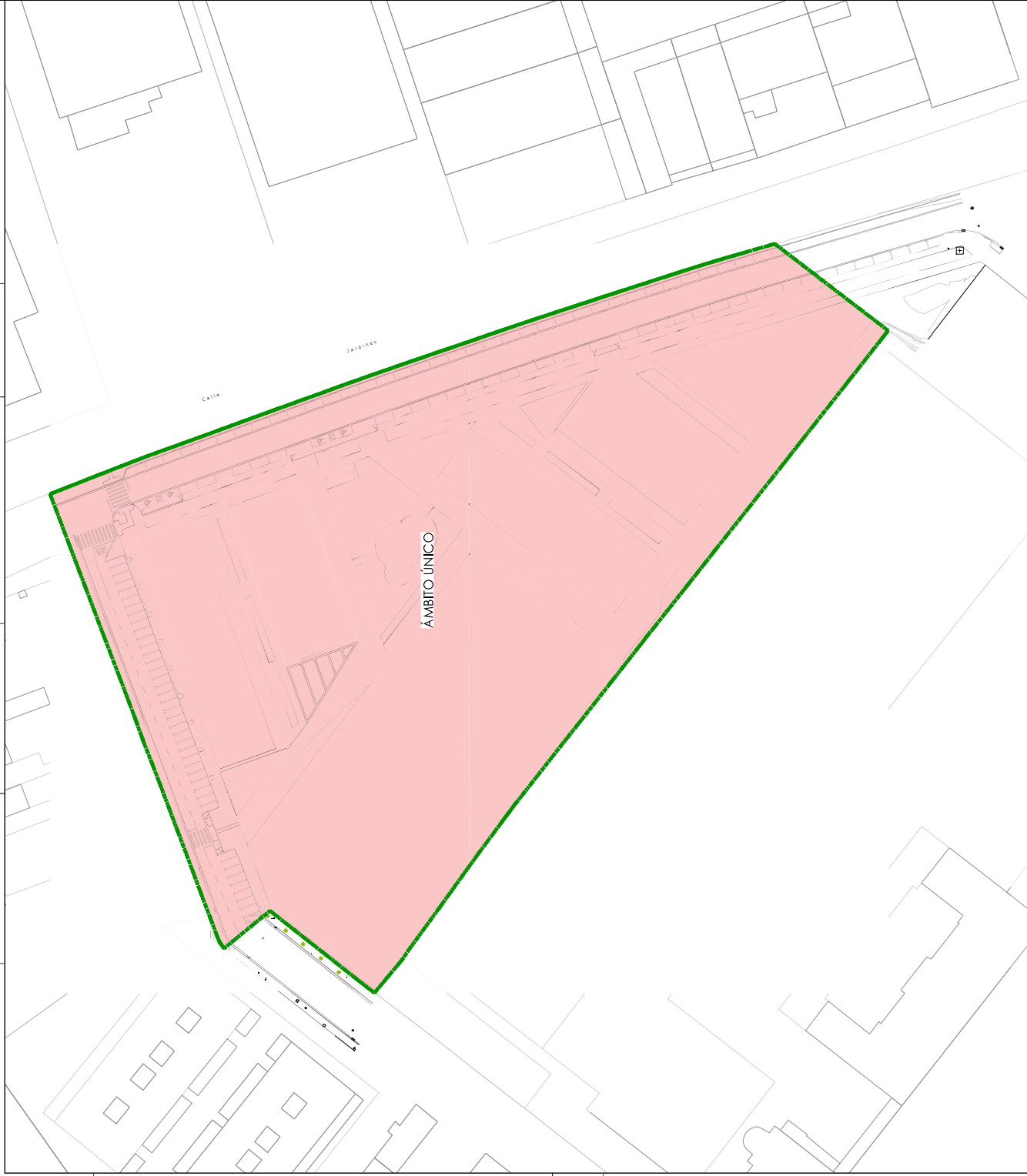

Para consultar la autenticidad de este documento consulte la siguiente página web

Código Seguro de Validación 70eaaa9965b240c98a9e83b7531b9bf5001

Url de validación <https://sede.aytopalencia.es/absis/idi/arx/idiarxabsaweb/castellano/asp/verificadorfirma.asp>

Metadatos Origen: Origen administración Estado de elaboración: Original



Firma 1 de 1
 María Rosa de la Peña
 Gutiérrez
 29/10/2024
 Secretario General

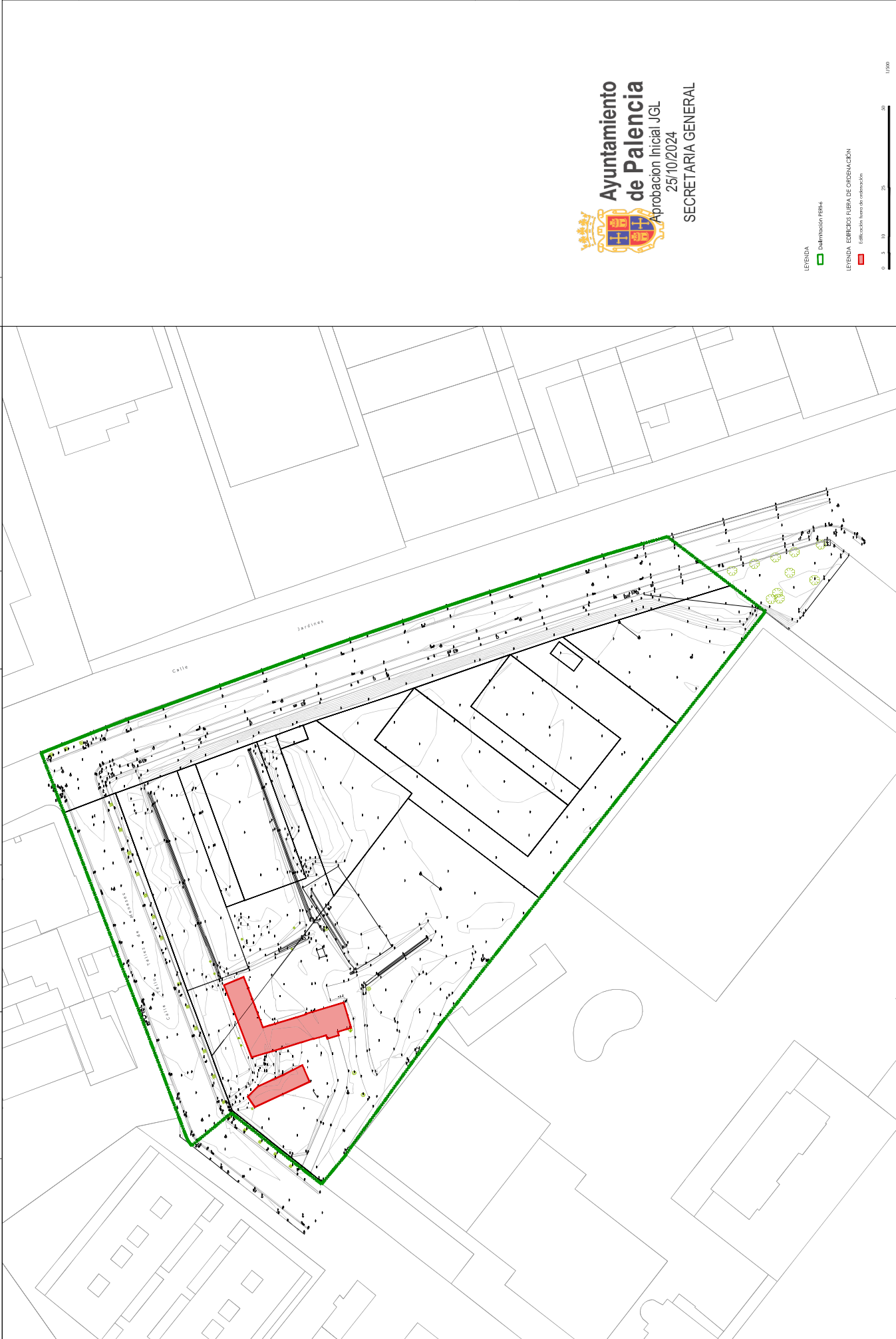

**Ayuntamiento
 de Palencia**
 Aprobación Inicial JGL
 25/10/2024
 SECRETARIA GENERAL





- LEFENDA
- Edificación PERI-6
 - EDIFICIO FUERA DE ORDENACION
 - Edificación fuera de ordenación
- 0 5 10 20 50 100

Para consultar la autenticidad de este documento consulte la siguiente página web		
Código Seguro de Validación	70eaaa9965b240c98a9e83b7531b9bf5001	
Url de validación	https://sede.aytopalencia.es/absis/idi/arx/idiarxabsaweb/castellano/asp/verificadorfirma.asp	
Metadatos	Origen: Origen administración Estado de elaboración: Original	

Firma 1 de 1
 María Rosa de la Peña
 Gutiérrez

29/10/2024

Secretario General

- LEYENDA
-  Definición PER4
 -  Límite de abastecimiento ID
 -  Límite de abastecimiento IG
 -  Límite de abastecimiento vómito
 -  Límite de abastecimiento FVAD
 -  Límite de abastecimiento Zona
 -  Edificio subterráneo
 -  Bocatoma
 -  Válvula de sectorización cerrada
 -  Edificio subterráneo Zona
 -  Arzobispado de Palencia / Conexión
 -  Alcantaral de Palencia (R3 512007)

0 5 10 20 30 40 50 1:200

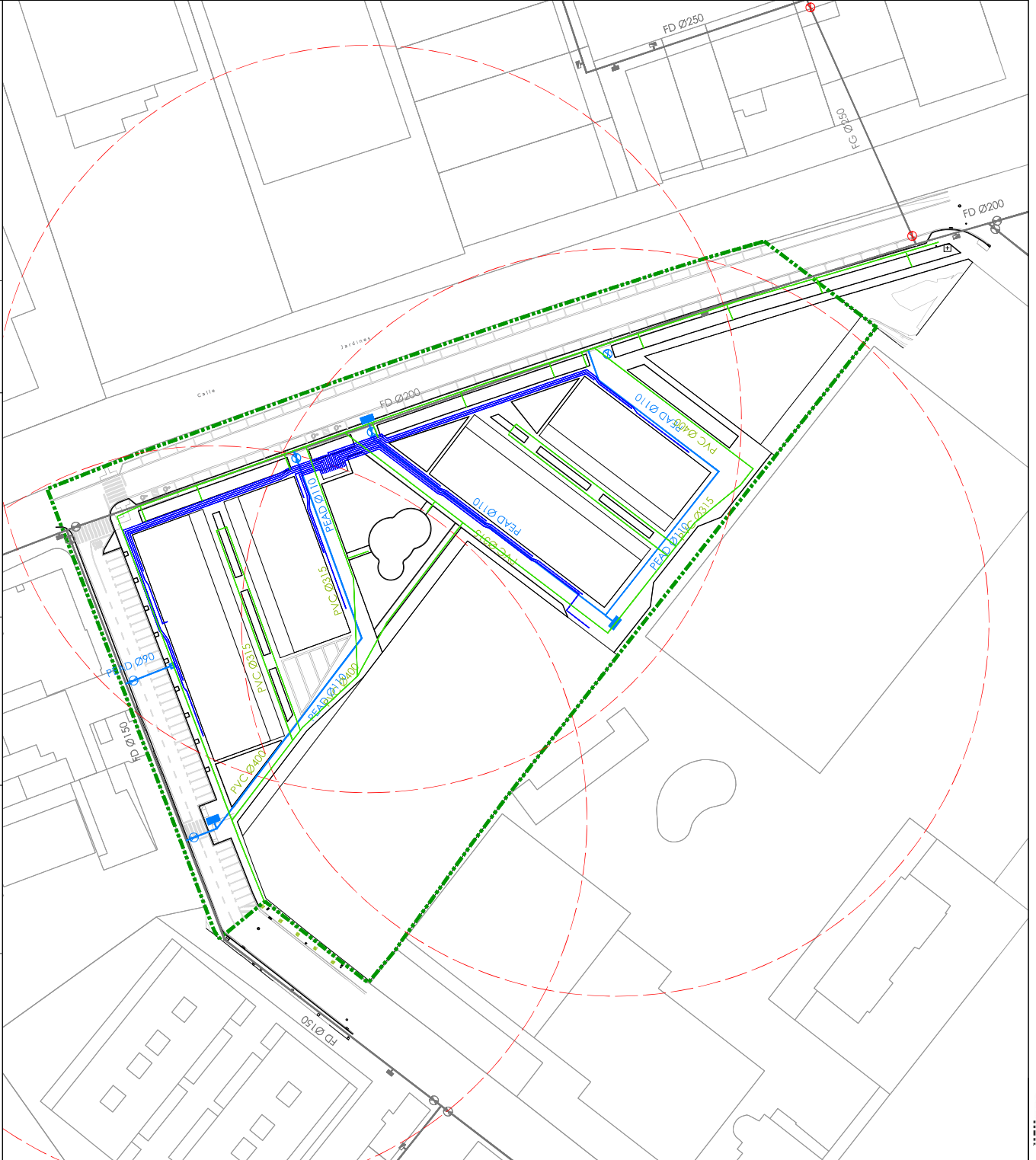

Para consultar la autenticidad de este documento consulte la siguiente página web

Código Seguro de Validación	70eaaa9965b240c98a9e83b7531b9bf5001
Url de validación	https://sede.aytopalencia.es/absis/idi/arx/idiarxabsaweb/castellano/asp/verificadorfirma.asp
Metadatos	Origen: Origen administración Estado de elaboración: Original



Firma 1 de 1

María Rosa de la Peña Gutiérrez

29/10/2024

Secretario General

LEYENDA

- Distribución PER-6
- Tubo de saneamiento_saneante
- Acumulado sanitario_coleo_saneante
- Tubo de saneamiento_saneos
- Tubo de saneamiento_saneos
- Pozo de registro_ambiente
- Acumulado sanitario_coleo_saneante
- Pozo de registro_ambiente_saneos
- Pozo de registro_ambiente_saneos



Para consultar la autenticidad de este documento consulte la siguiente página web	
Código Seguro de Validación	70eaaa9965b240c98a9e83b7531b9bf5001
Url de validación	https://sede.aytopalencia.es/absis/idi/arx/idiarxabsaweb/castellano/asp/verificadorfirma.asp
Metadatos	Origen: Origen administración Estado de elaboración: Original



Firma 1 de 1
 María Rosa de la Peña
 Gutiérrez
 29/10/2024
 Secretario General



Ayuntamiento de Palencia
 Aprobación Inicial JGL
 25/10/2024
 SECRETARÍA GENERAL

LEYENDA RED ELÉCTRICA
 Distribución PER-6
 LÍNEA MEDIA TENSION 12/20 kV CORRIENTE
 LÍNEA MEDIA TENSION 12/20 kV
 LÍNEA BAJA TENSION 400/230V
 CENTRO DE TRANSFORMACIÓN PREFABRICADO SUBTERRANEO

0 5 10 20 30 40 50 1/200

PLAN ESPECIAL PER-6 DEL PGOT DE PALENCIA | PALENCIA
 MAYO 2024
 PLANO DE ORDENACIÓN RED ELÉCTRICA
 ESCALA E 1/500
 PO-6.3

deurzo
 PALENIA CIA
 IBERALDEN
 JOSÉ ENRIQUE
 P.º COM. 3373 P.º TELEF. 999
 IBERALDEN
 JOSÉ ENRIQUE
 P.º COM. 3373 P.º TELEF. 999

Para consultar la autenticidad de este documento consulte la siguiente página web	
Código Seguro de Validación	70eaaa9965b240c98a9e83b7531b9bf5001
Url de validación	https://sede.aytopalencia.es/absis/idi/arx/idiarxabsaweb/castellano/asp/verificadorfirma.asp
Metadatos	Origen: Origen administración Estado de elaboración: Original



Firma 1 de 1
María Rosa de la Peña
Gutiérrez

29/10/2024

Secretario General



Ayuntamiento
de Palencia
Aprobación inicial JGL
25/10/2024
SECRETARIA GENERAL

LEYENDA
Empedrado PER4
Comedero de gas permeable
Comedero de gas no permeable



PLAN ESPECIAL
PER-6 DEL PGOT DE PALENCIA | PALENCIA
MAYO 2024
ESCALA 1/500
PO-6.4
PLANO DE ORDENACIÓN RED DE GAS



deurzo
PA
LEN
CIA

IRIBARREN
JOSE ENRIQUE
I.P. COA. 3373 I.P. BECA. 2091
I.P. COA. 3373 I.P. BECA. 2091

Para consultar la autenticidad de este documento consulte la siguiente página web

Código Seguro de Validación 70eaaa9965b240c98a9e83b7531b9bf5001

Url de validación <https://sede.aytopalencia.es/absis/idi/arx/idiarxabsaweb/castellano/asp/verificadorfirma.asp>

Metadatos Origen: Origen administración Estado de elaboración: Original



Firma 1 de 1
María Rosa de la Peña
Gutiérrez

29/10/2024

Secretario General

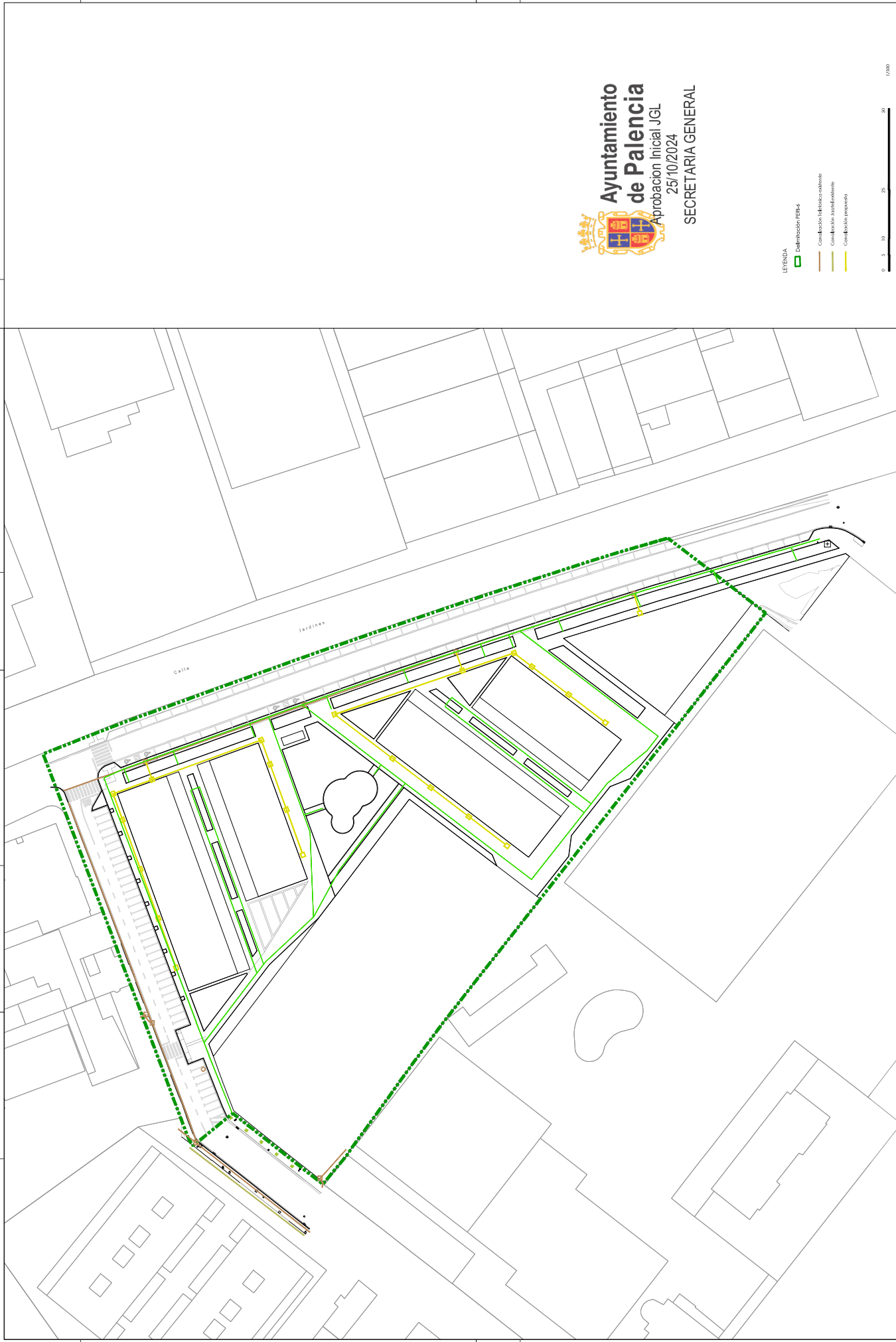

**Ayuntamiento
de Palencia**
Aprobación inicial JGL
25/10/2024
SECRETARÍA GENERAL

LEYENDA
Distribución PER-6
Combinación fibra óptica exterior
Combinación fibra óptica interior
Combinación exterior

0 5 10 20 30 40 50 60 70 80 90 100 1200

PLAN ESPECIAL
PER-6 DEL PGOT DE PALENCIA | PALENCIA
MAYO 2024
PLANO DE ORDENACIÓN RED DE TELECOM.
ESCALA E 1/500
PO-6.5

deurzo
PA
LEN
CIA
ING. ALBERTO
JOSÉ ENRIQUE
P.º COM. 3373
P.º TELECOM. 2091
P.º COM. 4255

Para consultar la autenticidad de este documento consulte la siguiente página web

Código Seguro de Validación 70eaaa9965b240c98a9e83b7531b9bf5001

Url de validación <https://sede.aytopalencia.es/absis/idi/arx/idiarxabsaweb/castellano/asp/verificadorfirma.asp>

Metadatos Origen: Origen administración Estado de elaboración: Original



Firma 1 de 1
María Rosa de la Peña
Gutiérrez

29/10/2024

Secretario General



Ayuntamiento
de Palencia
Aprobación inicial JGL
25/10/2024
SECRETARÍA GENERAL

LEYENDA
Distribución PER-6
Luminarios en columna
Cableado subterráneo

0 5 10 20 30 40 50 60 70 80 90 100 1100



Para consultar la autenticidad de este documento consulte la siguiente página web

Código Seguro de Validación 70eaaa9965b240c98a9e83b7531b9bf5001

Url de validación <https://sede.aytopalencia.es/absis/idi/arx/idiarxabsaweb/castellano/asp/verificadorfirma.asp>

Metadatos Origen: Origen administración Estado de elaboración: Original

