

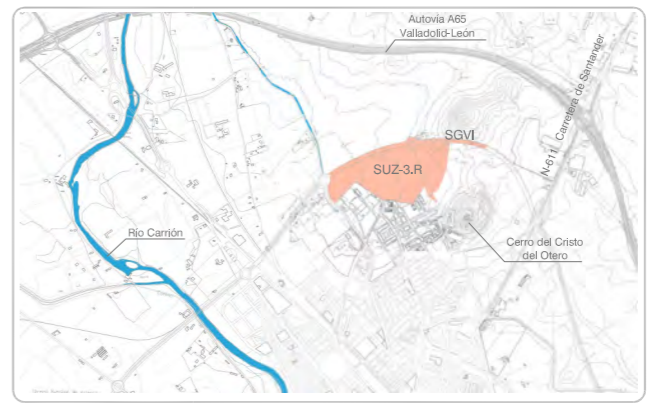

<p><b>DU-SGEL</b> Sistema General de Espacios Libres</p> <p><b>DU-SGVI</b> Sistema General de Vialité, adscrito al ámbito de actuación</p> <p><b>VI</b> Suelo Rústico de Protección Agropecuaria de Regadío</p> <p><b>VIII</b> Suelo Rústico de Protección Natural Cerros y Laderas</p> <p><b>IX</b> Suelo Rústico de Protección Natural Cerros y Laderas</p> <p><b>SUZ-2.AE</b> Sector 2, Actividades Económicas</p> <p><b>SUZ-3.R</b> Sector 3, Residencial</p>	<p>----- Limite del sector</p> <p>----- Vía pecuaria</p> <p>----- Carril bici</p> <p>●●●●● Arboles</p>	<p>EL 1 Espacios Libres</p> <p>SGEL asignado a SUZ-2.AE</p> <p>Equipamiento comunitario contiguo a SUZ-3.R</p> <p>Jardín</p> <p>Huerta</p> <p>Plaza</p> <p>Edificación uso dotacional</p> <p>Edificación uso residencial</p> <p>Edificación E.T.A.P</p> <p>Edificación uso terciario comercial</p>
---	--	--



**PALENCIA NORTE** APROBACIÓN DEFINITIVA

PLAN PARCIAL DEL SECTOR DE SUELO URBANIZABLE SUZ-3.R DEL PLAN GENERAL DE ORDENACIÓN URBANA DE PALENCIA

Plano de Ordenación  
Plano de Imagen

Octubre 2010

Mónica de Blas Gutiérrez, arquitecta urbanista

PO e: 1/2.000

**3**

GOBIERNO DE ESPAÑA  
MINISTERIO DE FOMENTO

Aguntamiento de Palencia

Sepes

**2MdB**