

MES	KG.
ENERO	138.440
FEBRERO	119.350
MARZO	129.310
ABRIL	118.720
MAYO	133.960
JUNIO	142.140
JULIO	138.810
AGOSTO	117.870
SEPTIEMBRE	149.840
OCTUBRE	135.580
NOVIEMBRE	127.060
DICIEMBRE	141.730
TOTAL 2017	1.592.810

RECICLADO PAPEL AÑO 2017 CONTENEDORES

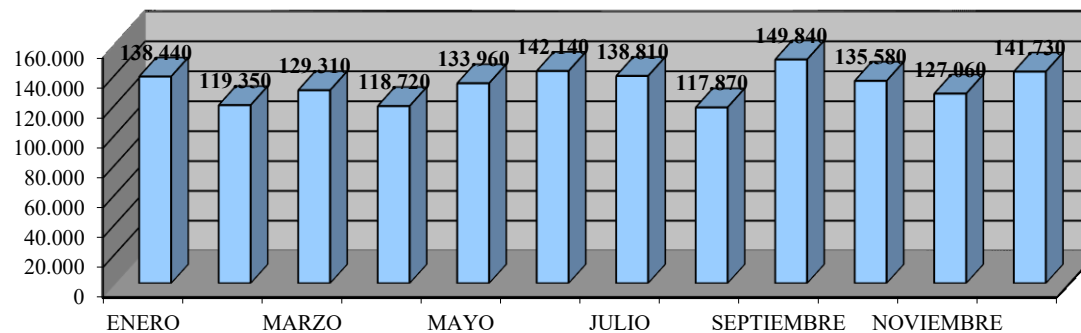

Media mensual: Kg.: **134.018,75**
 N° Habitantes: **80.390**
 Media Kg. Año por Habitante: **20,01**
 N° Contenedores instalados: **323**

RECOGIDO POR URBASER

MES	KG.
ENERO	1.970
FEBRERO	1.250
MARZO	1.780
ABRIL	1.105
MAYO	1.030
JUNIO	1.710
JULIO	1.750
AGOSTO	1.290
SEPTIEMBRE	1.725
OCTUBRE	1.805
NOVIEMBRE	1.630
DICIEMBRE	1.980
TOTAL 2017	15.415

RECOGIDO URBASER AÑO 2017

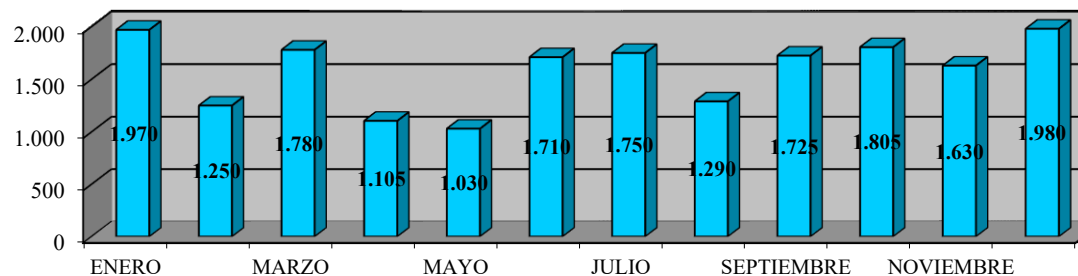

Los Kg. recogidos por Urbaser corresponden al cartoneaje de C/ Mayor Principal.

TOTALES **1.608.225**

PALENCIA 31 DE DICIEM DE 2017
EL RES. DEL DPTO.

