

Estadística "Atención al Ciudadano" Resumen Anual/Meses 2021

	ENERO	FEBRERO	MARZO	ABRIL	MAYO	JUNIO	JULIO	AGOSTO	SEPTIEMBRE	OCTUBRE	NOVIEMBRE	DICIEMBRE	TOTAL
ÁREA ECONÓMICA	354	341	501	429	445	467	531	353	339	423	466	344	4.993
SERVICIOS SOCIALES	100	82	110	100	125	151	100	93	219	168	196	102	1.546
DESARROLLO ECONÓMICO	8	18	4	14	32	12	11	7	7	8	20	5	146
URBANISMO	184	197	263	249	270	301	267	225	258	220	199	106	2.739
CULTURA, TURISMO Y FIESTAS	7	10	18	6	14	20	17	69	14	14	25	24	238
MEDIO AMBIENTE	54	45	77	48	49	62	72	77	49	56	57	38	684
OBRAS E INFRAESTRUCTURA	10	14	15	16	21	19	12	18	22	7	15	10	179
CEMENTERIO	6	10	7	7	30	8	10	4	3	12	6	6	109
INFORMACIÓN AL CIUDADANO	456	427	535	455	439	524	530	394	471	410	425	305	5.371
PERSONAL	6	5	14	10	8	33	16	4	6	3	12	10	127
ESTADÍSTICA	71	105	151	111	101	83	56	31	39	46	53	34	881
PATRIMONIO Y CONTRATACIÓN	5	35	12	7	33	9	16	12	7	12	9	53	210
POLICIA LOCAL Y TRÁFICO	638	326	398	312	399	365	303	300	292	326	372	758	4.789
BOMBEROS - P.CIVIL	12	15	11	2	2	15	13	1	0	1	6	8	86
DEPORTES	3	8	5	6	8	8	7	10	4	7	5	3	74
OTROS	18	18	21	21	22	26	22	19	20	20	20	18	245
TOTAL	1.932	1.656	2.142	1.793	1.998	2.103	1.983	1.617	1.750	1.733	1.886	1.824	22.417

ESTADÍSTICAS DE ATENCIÓN AL CIUDADANO 2021

Resumen de Consultas, Quejas y Sugerencias

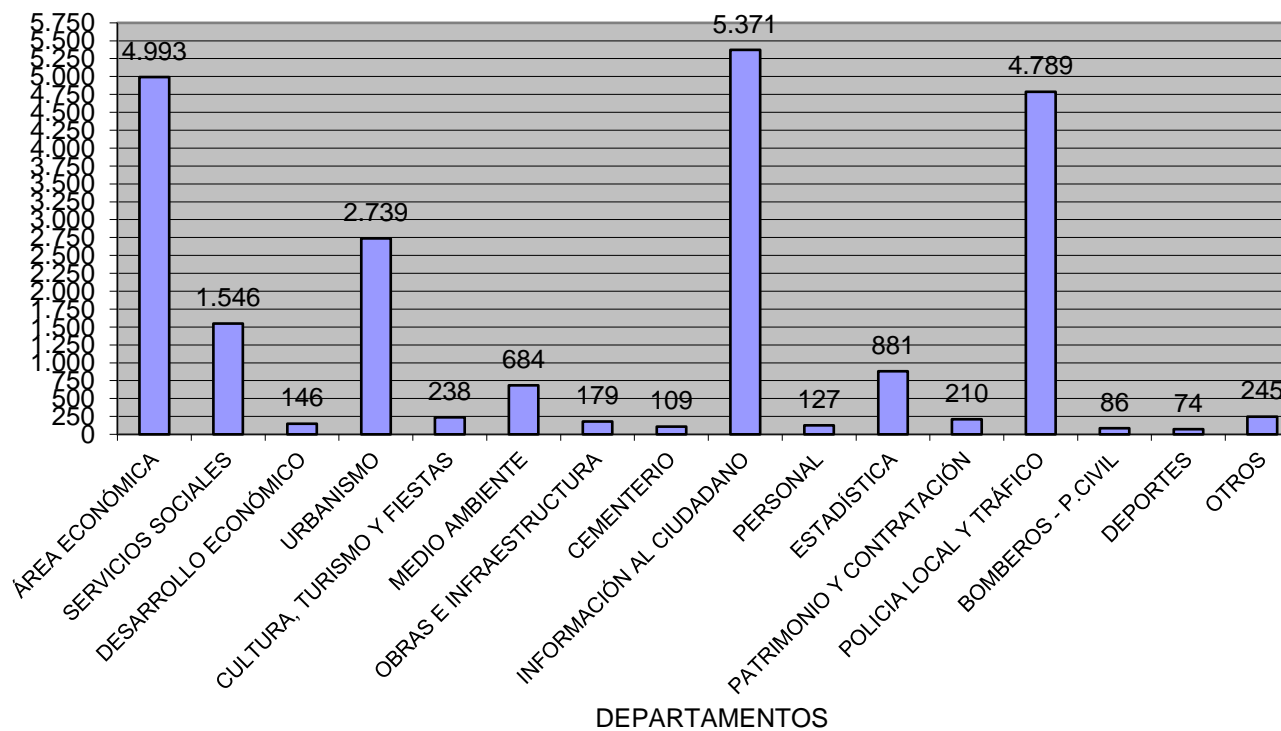

RESUMEN DE QUEJAS Y SUGERENCIAS 2021

MESES	QUEJAS Y SUGERENCIAS
ENERO	33
FEBRERO	30
MARZO	59
ABRIL	43
MAYO	47
JUNIO	36
JULIO	39
AGOSTO	61
SEPTIEMBRE	35
OCTUBRE	41
NOVIEMBRE	41
DICIEMBRE	30
TOTAL	510