

FICHA DE INVENTARIO DE CUADRO DE MANDO

Código **Nº contrato** **Dirección de suministro**
42 **0095182299** **AVDA MADRID, PROX 36, BAJO (34004)**
AP042

Tipo Contador **Localización contador**

En otro armario

Tensión alimentación

Sist encendido:

3x380/220 V

Celula

Sistema Regulación

Tipo Regulación:

Doble nivel con línea de mando

CTR

Horario regulación

Desde 24:00

Localización cuadro

Material del cuadro

Otras localizaciones

Metálico

Estado Conservación Regular

Limpieza Regular

Seguridad Regular

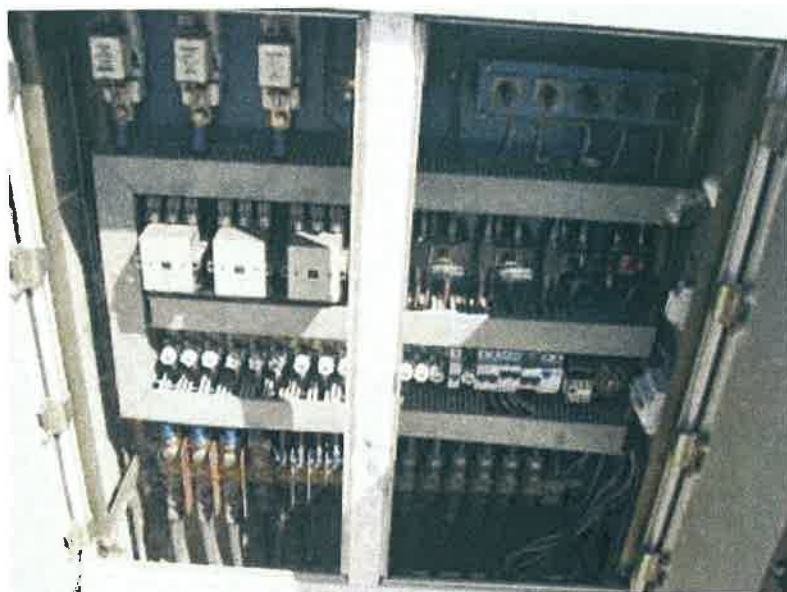

Modelos Existentes

Nº Luminarias	Tipo Soporte	Tipo Luminaria	Marca	Modelo	Long.	Altura	Cerramiento	Grupo optico	Est. conservacion	Limpieza
73	Báculo	Asimétrica	HADASA-GE	M400A	2	12	Si	No	Bueno	Bueno

Nº Lámparas 1 **Tipo** VSAP **Potencia** 400



Nº Luminarias	Tipo Soporte	Tipo Luminaria	Marca	Modelo	Long.	Altura	Cerramiento	Grupo optico	Est. conservacion	Limpieza
13	Báculo	Asimétrica	INDALUX	IVH6	2	12	Si	No	Bueno	Bueno

Nº Lámparas 1 **Tipo** VSAP **Potencia** 400



Nº de luminarias **91** **Potencia instalada de alumbrado(Kw)** **39,585**

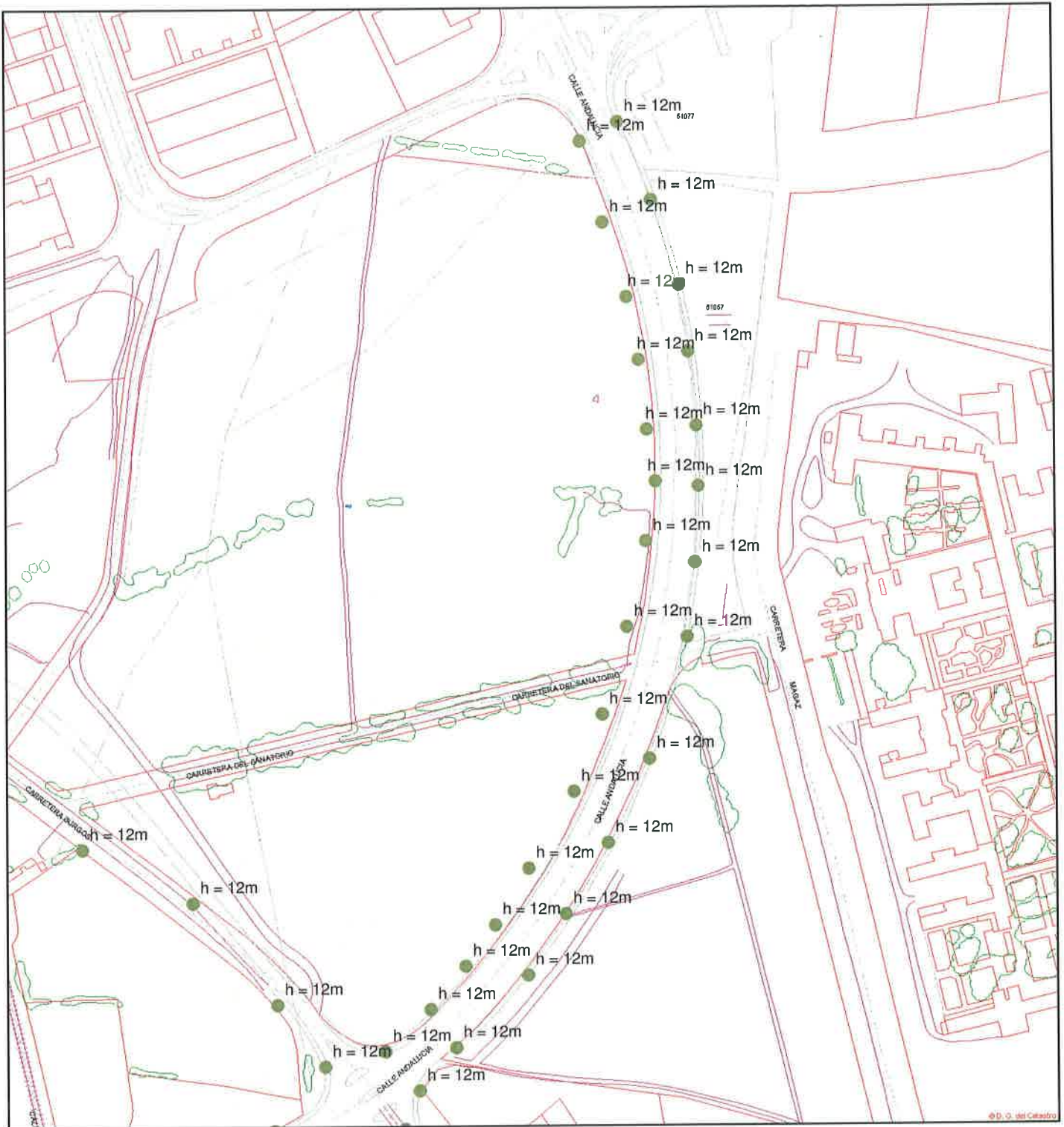

CUADRO Nº 042: AVDA MADRID PARTE I

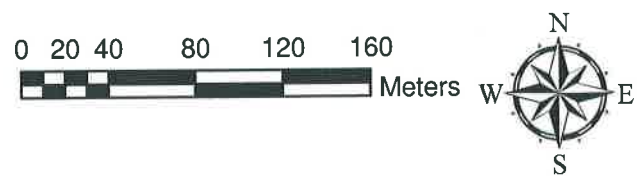

Legend

Por tipo

<all other values>

ID_LUMINAR, MODELO_LUM, POTENCIA_L

- 553, M400A, 400
- 554, IVH6, 400

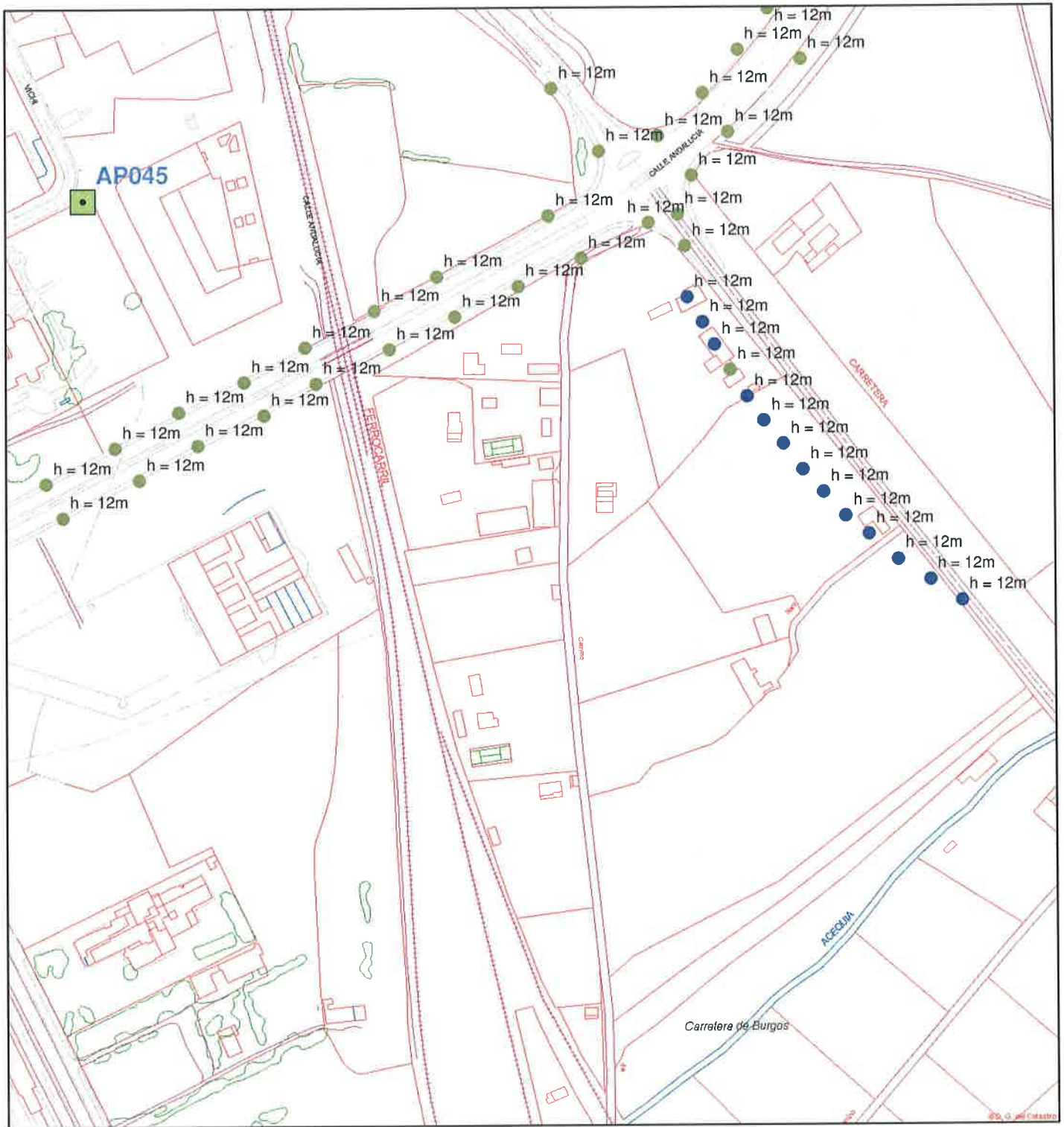

CUADRO Nº 042: AVDA MADRID PARTE II

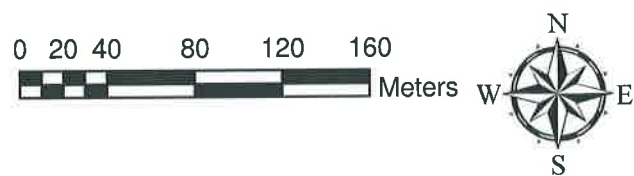

Legend

Por tipo

<all other values>

ID_LUMINAR, MODELO_LUM, POTENCIA_L

- 553, M400A, 400
- 554, IVH6, 400

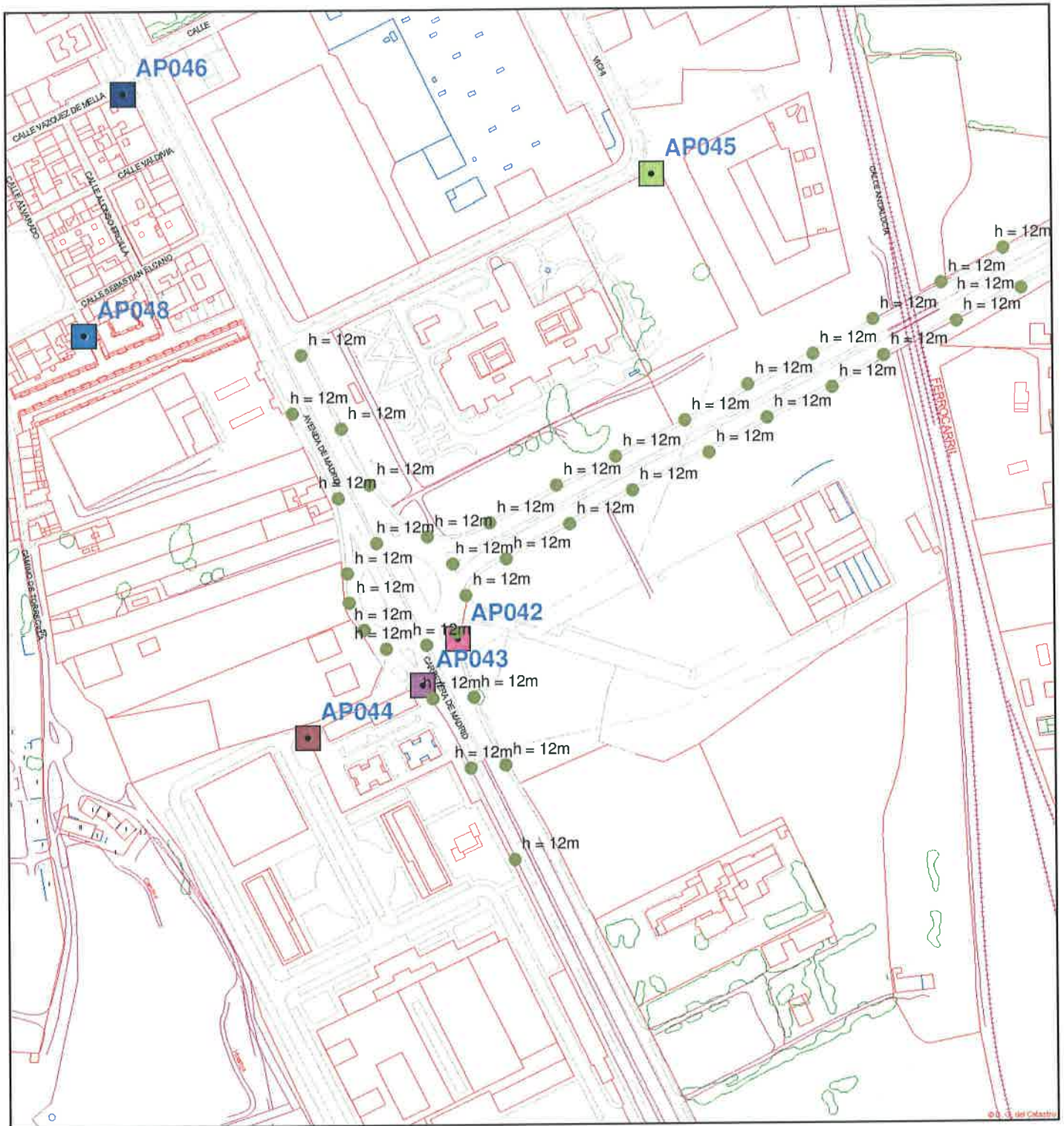

CUADRO N° 042: AVDA MADRID PARTE II

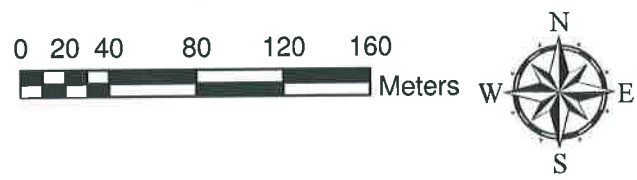

Legend

Por tipo

<all other values>

ID_LUMINAR, MODELO_LUM, POTENCIA_L

- 553, M400A, 400
- 554, IVH6, 400



FACTURA DE ELECTRICIDAD

Referencia contrato 279411807
 Período de facturación 09/12/2011 – 05/01/2012
 Fecha factura 31 de enero de 2012
 N° factura 20120131030457285

IMPORTE FACTURA 2.676,42 €

Remite: IBERDROLA GENERACIÓN, S.A.U. Plaza EUSKADI, 5 48009 BILBAO

IN 999 MNC.0279411807 0 8



02794118070122999340013412000010802042

**ALUMBRADO PUBLICO (ML)
 INTERVENCIÓN
 C/ MAYOR PRINCIPAL, 7, Pral
 34001 PALENCIA**



1 DATOS DEL CLIENTE

AYUNTAMIENTO DE PALENCIA
 CIF P3412000F
 Dirección de suministro Avda MADRID, 36-prox. , Bajo
 34004 PALENCIA

Dirección fiscal: C/ MAYOR PRINCIPAL, 7, Pral 34001 PALENCIA

2 FACTURACIÓN

EUROS

ENERGÍA

Término de potencia hasta 31/12/2011	PP 45 kW x 0,892899 €/kW	40,18
	PLL 45 kW x 0,53574 €/kW	24,11
	PV 46 kW x 0,35716 €/kW	16,43
Total Importe potencia hasta 31/12/2011		80,72
Término de potencia hasta 05/01/2012	PP 45 kW x 0,215087 €/kW	9,68
	PLL 45 kW x 0,129052 €/kW	5,81
	PV 46 kW x 0,086035 €/kW	3,96
Total Importe potencia hasta 05/01/2012		19,45
Energía consumida hasta 31/12/2011	P 3.759,56 kWh x 0,182441 €/kWh	685,90
	LL 2.814,37 kWh x 0,143345 €/kWh	403,43
	V 7.834,44 kWh x 0,08425 €/kWh	660,05
Total 14.408,37 kWh hasta 31/12/2011		1.749,38
Energía consumida hasta 05/01/2012	P 854,44 kWh x 0,186495 €/kWh	159,35
	LL 639,63 kWh x 0,146071 €/kWh	93,43
	V 1.780,56 kWh x 0,085278 €/kWh	151,84
Total 3.274,63 kWh hasta 05/01/2012		404,62
TOTAL ENERGÍA		2.254,17

SERVICIOS Y OTROS CONCEPTOS

Alquiler equipos de medida	1 mes x 13,98 €/mes	13,98
TOTAL SERVICIOS Y OTROS CONCEPTOS		13,98

Importe total		2.268,15
IVA	18% s/2.268,15	408,27
TOTAL IMPORTE FACTURA		2.676,42

Ahora podrá dedicar más tiempo a la gestión de su negocio sin tener que preocuparse de nada más. Contrate el Servicio Asistencia Pymes Iberdrola:

- **Servicio de Urgencias.** Electricidad, fontanería, cristalería y cerrajería, con desplazamiento y tres horas de mano de obra gratuitas.
- **Servicio de Reparaciones y Reformas.** Con más de 25 gremios disponibles.
- **Servicio de Orientación Jurídica.** Con respuesta en el mismo día.
- **Servicio de Asistencia Informática.** Con Asistencia Inmediata las 24 horas del día y todos los días del año.

Solicítelo, en condiciones ventajosas sólo durante este mes, en el 902 20 15 20, en www.iberdrola.com o en nuestros Establecimientos Colaboradores. Consulte condiciones en www.iberdrola.com

3 DATOS DEL CONTRATO

Referencia contrato 279411807
 CUPS ES 0021 0000 0690 9899 YY
 CNAE 75111
 Fecha Fin Contrato 30/06/2012

Tipo DH 3P

Potencia

PP: 50 kW PLL: 50 kW PV: 50 kW

Tarifa ATR 3.0A Precios B.O.E. del 30/12/2011

Número de póliza del contrato de acceso 0095182299

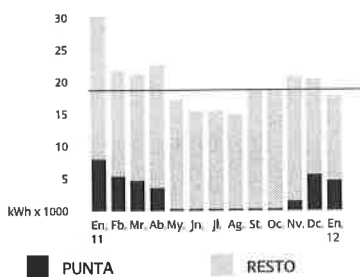
4 CONSUMO**Historial del Consumo**

Consumo medio mensual: 18.680 kWh
 Precio medio (sin IVA) Mes actual: 0,13 €/kWh

Nº contador	Periodo horario	Desde	Lectura	Hasta	Lectura	Consumo/Potencia
0073303584	Energía activa P1	09/12/2011	000105799	05/01/2012	000109034	3.235 kWh
0073303584	Energía activa P2	09/12/2011	000230010	05/01/2012	000232438	2.428 kWh
0073303584	Energía activa P3	09/12/2011	000506992	05/01/2012	000513746	6.754 kWh
0073303584	Energía activa P4	09/12/2011	000047637	05/01/2012	000049016	1.379 kWh
0073303584	Energía activa P5	09/12/2011	000099478	05/01/2012	000100504	1.026 kWh
0073303584	Energía activa P6	09/12/2011	000219723	05/01/2012	000222584	2.861 kWh
0073303584	Energía reactiva P1	09/12/2011	000021908	05/01/2012	000022827	919 kVArh
0073303584	Energía reactiva P2	09/12/2011	000042005	05/01/2012	000042555	550 kVArh
0073303584	Energía reactiva P3	09/12/2011	000096920	05/01/2012	000098620	1.700 kVArh
0073303584	Energía reactiva P4	09/12/2011	000010026	05/01/2012	000010407	381 kVArh
0073303584	Energía reactiva P5	09/12/2011	000018173	05/01/2012	000018398	225 kVArh
0073303584	Energía reactiva P6	09/12/2011	000042263	05/01/2012	000042967	704 kVArh
0073303584	Maxímetro P1	09/12/2011	0000000,00	05/01/2012	0000045,00	45 kW
0073303584	Maxímetro P2	09/12/2011	0000000,00	05/01/2012	0000045,00	45 kW
0073303584	Maxímetro P3	09/12/2011	0000000,00	05/01/2012	0000046,00	46 kW
0073303584	Maxímetro P4	09/12/2011	0000000,00	05/01/2012	0000045,00	45 kW
0073303584	Maxímetro P5	09/12/2011	0000000,00	05/01/2012	0000045,00	45 kW
0073303584	Maxímetro P6	09/12/2011	0000000,00	05/01/2012	0000046,00	46 kW

Última lectura: real

5 INFORMACIÓN DE UTILIDAD

- ✓ El Real Decreto 1955/2000 obliga a informar a nuestros clientes con carácter anual sobre el importe correspondiente a las tarifas de acceso a redes. En su caso, entre las fechas de lectura de contadores 31/12/2010 y 31/12/2011, el coste, sin impuestos, ha ascendido a 7.347,62 EUR, distribuidos del siguiente modo:
- ✓ - Término de energía: 5.821,18



Su Gestor Personal
 administracionpublica@iberdrola.es
 Teléfono de Empresas 901 220 230

Averías y urgencias: 902 10 22 10



Establecimientos Colaboradores

www.iberdrola.com

FICHA DE INVENTARIO DE CUADRO DE MANDO

Código: **43**
 AP043

Nº contrato: **0053112799**

Dirección de suministro: **AVDA MADRID, 37-., BAJO 30 (34004)**

Tipo Contador: Localización contador

En otro armario

Tensión alimentación: Sist encendido:

3x380/220 V Celula

Sistema Regulacion: Tipo Regulacion:

Doble nivel con linea de mando CTR

Horario regulación

Localización cuadro: Material del cuadro

Otras localizaciones: Poliester

Estado Conservacion: Regular

Limpieza: Regular

Seguridad: Regular

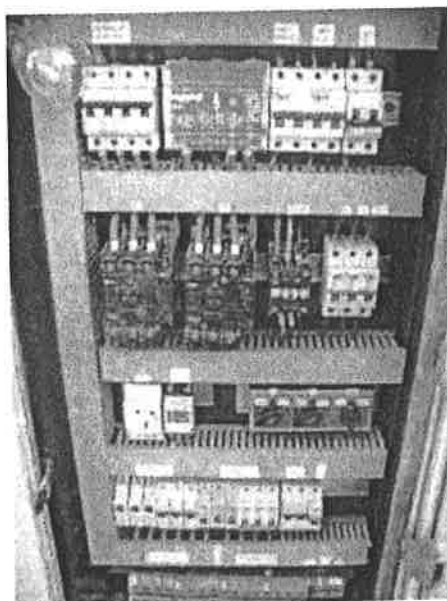

Modelos Existentes

Nº Luminarias	Tipo Soporte	Tipo Luminaria	Marca	Modelo	Long.	Altura	Cerramiento	Grupo optico	Est. conservacion	Limpieza
19	Brazo mural	Asimetrica	SOCELEC	DM2	1,5	6	Si	No	Regular	Regular

Nº Lámparas: 1 Tipo: VSAP Potencia: 150



Nº Luminarias	Tipo Soporte	Tipo Luminaria	Marca	Modelo	Long.	Altura	Cerramiento	Grupo optico	Est. conservacion	Limpieza
8	Báculo	Asimetrica	INDALUX	IVH6	1	12	Si	No	Bueno	Bueno

Nº Lámparas: 1 Tipo: VSAP Potencia: 400



FICHA DE INVENTARIO DE CUADRO DE MANDO

Nº Luminarias	Tipo Soporte	Tipo Luminaria	Marca	Modelo	Long.	Altura	Cerramiento	Grupo optico	Est. conservacion	Limpeza
10	Báculo	Asimétrica	HADASA-GE	M400A	2	12	Si	No	Bueno	Regular

Nº Lámparas 1 Tipo VSAP Potencia 400



Nº Luminarias	Tipo Soporte	Tipo Luminaria	Marca	Modelo	Long.	Altura	Cerramiento	Grupo optico	Est. conservacion	Limpeza
41	Columna	Simétrica	SOCELEC	ARAMIS	0	3	Si	No	Bueno	Bueno

Nº Lámparas 1 Tipo VSAP Potencia 150



Nº de luminarias	78	Potencia instalada de alumbrado(Kw)	18,09
------------------	----	-------------------------------------	-------

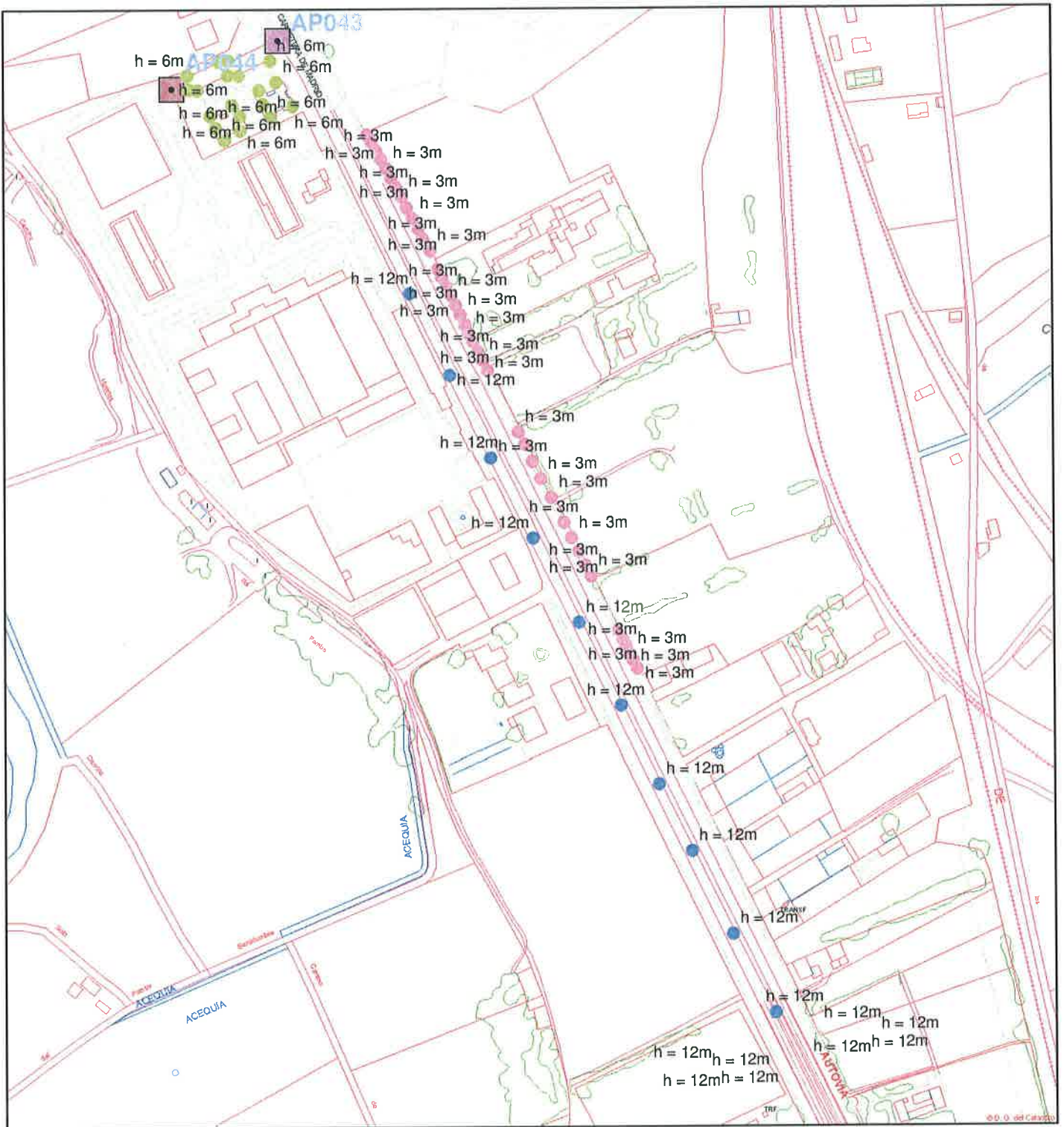

CUADRO Nº 043: AVDA MADRID



Legend

Por tipo

ID_LUMINAR, MODELO_LUM, POTENCIA_L

- <all other values> ● 499, DM2, 150
- 500, ARAMIS, 150
- 501, M400A, 400

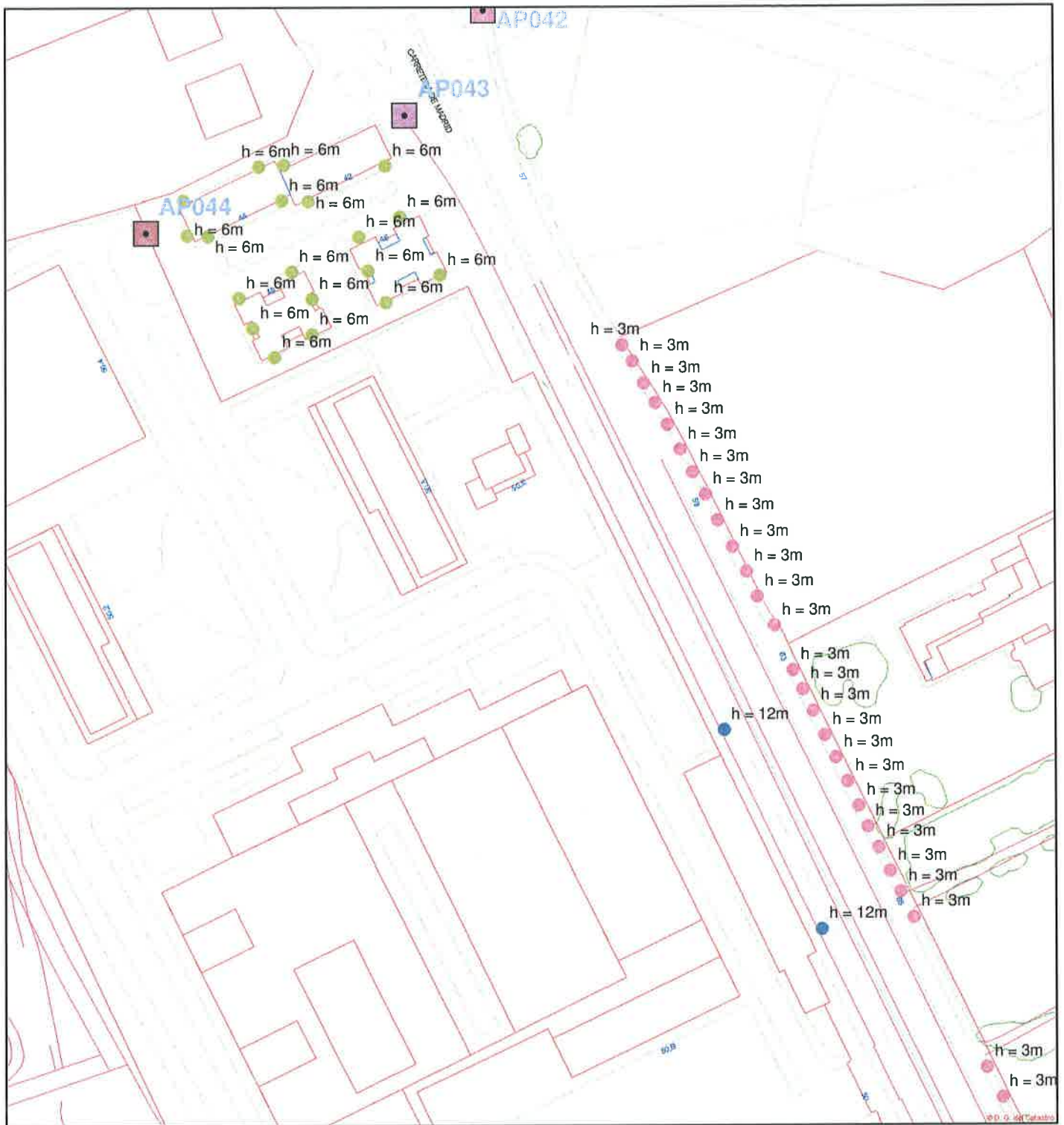

CUADRO N° 043: AVDA MADRID PARTE I



Legend

Por tipo

ID_LUMINAR, MODELO_LUM, POTENCIA_L

- <all other values> ● 499, DM2, 150
- 500, ARAMIS, 150
- 501, M400A, 400

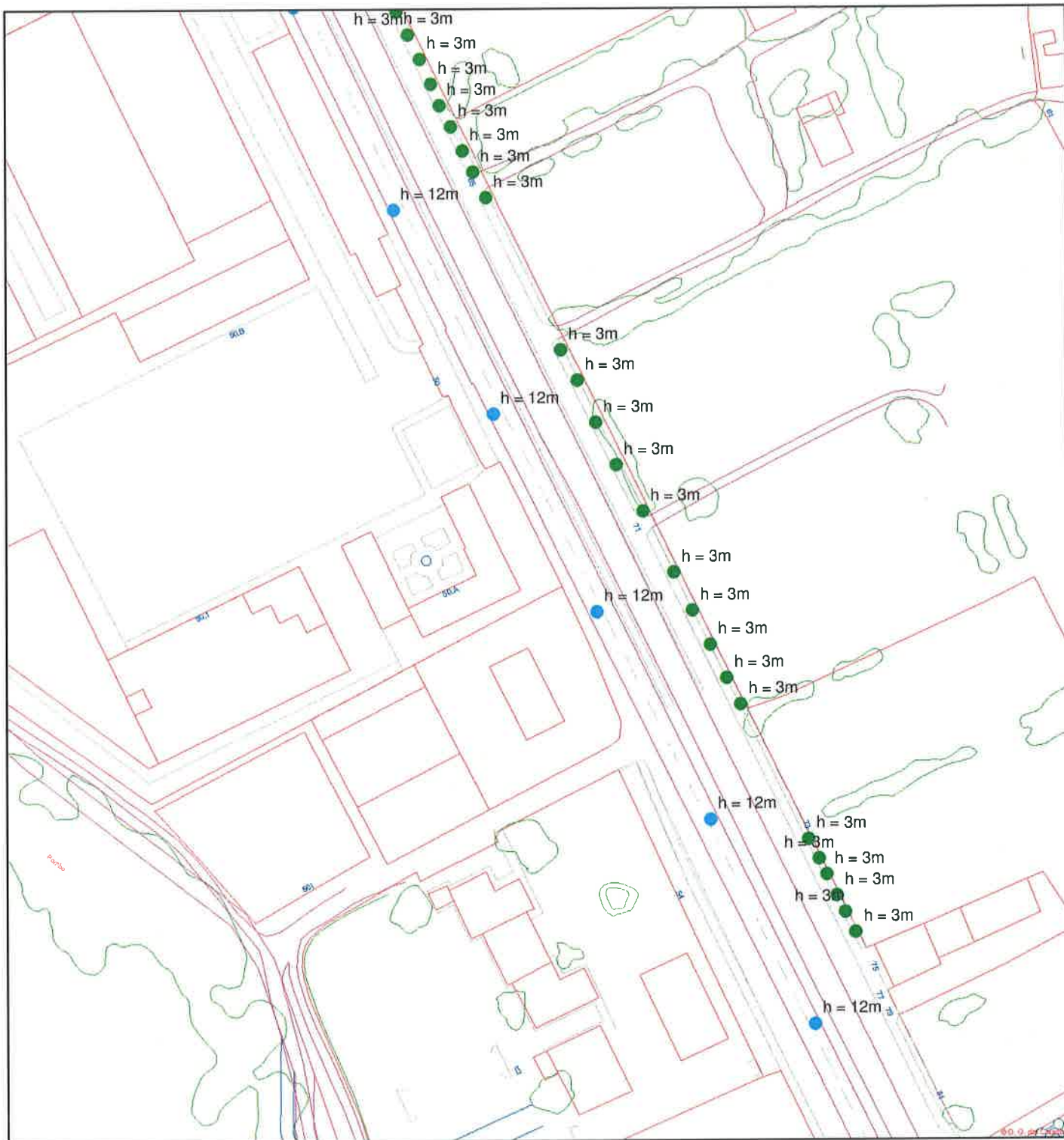

CUADRO N° 043: AVDA MADRID PARTE II

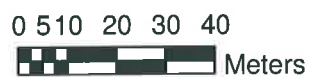

Legend

Por tipo

<all other values>

ID_LUMINAR, MODELO_LUM, POTENCIA_L

- 499, DM2, 150
- 500, ARAMIS, 150
- 501, M400A, 400
- 502, IVH6, 400

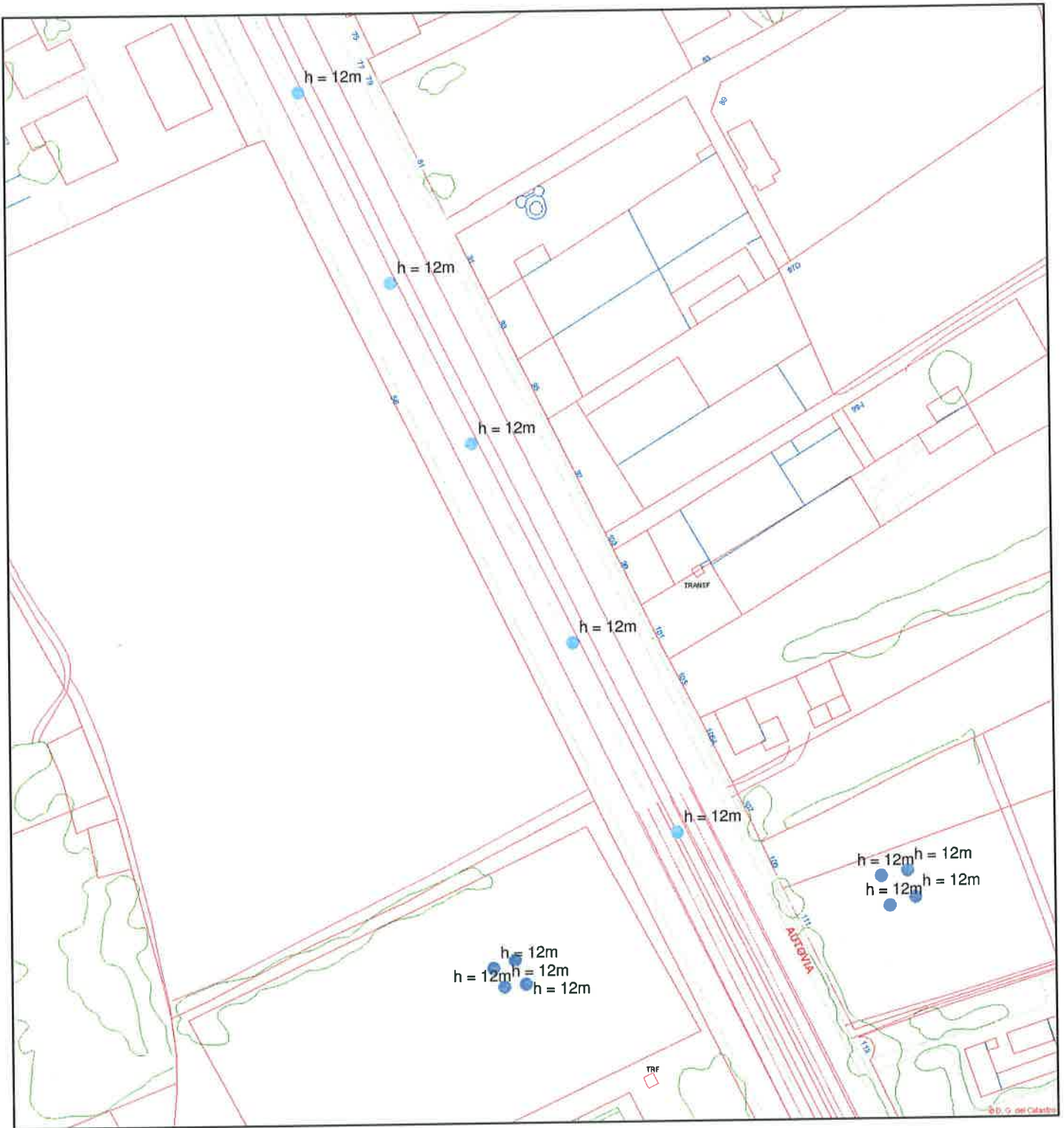

CUADRO Nº 043: AVDA MADRID PARTE III

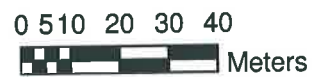

Legend

Por tipo

<all other values>

ID_LUMINAR, MODELO_LUM, POTENCIA_L

- 499, DM2, 150
- 500, ARAMIS, 150
- 501, M400A, 400
- 502, IVH6, 400