

FICHA DE INVENTARIO DE CUADRO DE MANDO

Código **60** N° contrato **0095412505** Dirección de suministro **C/ ORTEGA Y GASSET, S/N, BAJO 1 (34004)**
 AP060

Tipo Contador **Electrónico** Localización contador **En otro armario**

Tensión alimentación **3x380/220 V** Sist encendido: **Celula**

Sistema Regulacion **Doble nivel con linea de mando** Tipo Regulacion:

Horario regulación **Desde las 24:00**

Localización cuadro **Adosado** Material del cuadro **Poliester**

Estado Conservacion **Bueno**

Limpieza **Bueno**

Seguridad **Regular**

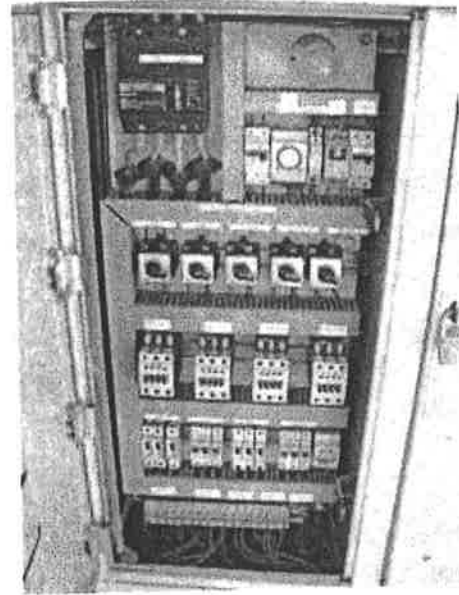

Modelos Existentes

Nº Luminarias	Tipo Soporte	Tipo Luminaria	Marca	Modelo	Long.	Altura	Cerramiento	Grupo optico	Est. conservacion	Limpieza
1	Báculo	Asimetrica	HADASA-GE	M400A	1,5	9	Si	No	Bueno	Bueno
Nº Lamparas	1	Tipo	VSAP	Potencia	150					

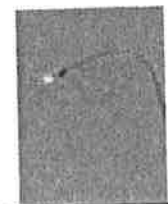

Nº Luminarias	Tipo Soporte	Tipo Luminaria	Marca	Modelo	Long.	Altura	Cerramiento	Grupo optico	Est. conservacion	Limpieza
8	Báculo	Asimetrica	SOCELEC	ONIX3	0,3	12	Si	No	Bueno	Bueno
Nº Lamparas	1	Tipo	VSAP	Potencia	250					



FICHA DE INVENTARIO DE CUADRO DE MANDO

Nº Luminarias	Tipo Soporte	Tipo Luminaria	Marca	Modelo	Long.	Altura	Cerramiento	Grupo optico	Est. conservacion	Limpeza
21	Báculo	Asimetrica	HADASA-GE	M400A	2	12	Si	No	Bueno	Bueno
Nº Lamparas	1	Tipo	VSAP	Potencia	400					

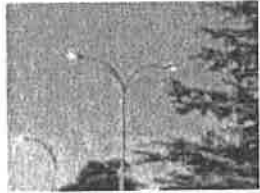

Nº Luminarias	Tipo Soporte	Tipo Luminaria	Marca	Modelo	Long.	Altura	Cerramiento	Grupo optico	Est. conservacion	Limpeza
3	Báculo	Asimetrica	HADASA-GE	M400A	2,5	9	Si	No	Bueno	Bueno
Nº Lamparas	1	Tipo	VSAP	Potencia	150					

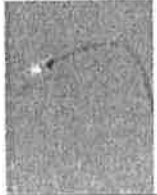

Nº Luminarias	Tipo Soporte	Tipo Luminaria	Marca	Modelo	Long.	Altura	Cerramiento	Grupo optico	Est. conservacion	Limpeza
5	Báculo	Asimetrica	HADASA-GE	M400A	2,5	12	Si	No	Bueno	Bueno
Nº Lamparas	1	Tipo	VSAP	Potencia	150					



Nº Luminarias	Tipo Soporte	Tipo Luminaria	Marca	Modelo	Long.	Altura	Cerramiento	Grupo optico	Est. conservacion	Limpeza
12	Columna	Asimetrica	SOCELEC	ONIX3	0	9	Si	No	Bueno	Bueno
Nº Lamparas	1	Tipo	VSAP	Potencia	150					



Nº Luminarias	Tipo Soporte	Tipo Luminaria	Marca	Modelo	Long.	Altura	Cerramiento	Grupo optico	Est. conservacion	Limpeza
17	Columna	Asimetrica	SOCELEC	ONIX3	0	10	Si	No	Bueno	Bueno
Nº Lamparas	1	Tipo	VSAP	Potencia	150					



FICHA DE INVENTARIO DE CUADRO DE MANDO

Nº Luminarias	Tipo Soporte	Tipo Luminaria	Marca	Modelo	Long.	Altura	Cerramiento	Grupo optico	Est. conservacion	Limpieza
10	Brazo mural	Asimetrica	SOCELEC	ONIX3	2	10	Si	No	Bueno	Bueno

Nº Lámparas: 1 Tipo: VSAP Potencia: 150



Nº Luminarias	Tipo Soporte	Tipo Luminaria	Marca	Modelo	Long.	Altura	Cerramiento	Grupo optico	Est. conservacion	Limpieza
4	Báculo	Asimetrica	HADASA-GE	M400A	1,5	10	Si	No	Bueno	Bueno

Nº Lámparas: 1 Tipo: VSAP Potencia: 400



Nº Luminarias	Tipo Soporte	Tipo Luminaria	Marca	Modelo	Long.	Altura	Cerramiento	Grupo optico	Est. conservacion	Limpieza
6	Báculo	Asimetrica	HADASA-GE	M400A	1,5	10	Si	No	Bueno	Bueno

Nº Lámparas: 1 Tipo: VSAP Potencia: 250



Nº Luminarias	Tipo Soporte	Tipo Luminaria	Marca	Modelo	Long.	Altura	Cerramiento	Grupo optico	Est. conservacion	Limpieza
29	Columna	Globos	GLOBO 550		0	3	Si	No	Bueno	Bueno

Nº Lámparas: 1 Tipo: VSAP Potencia: 150



Nº de luminarias	116	Potencia instalada de alumbrado(Kw)	27,92
-------------------------	------------	--	--------------

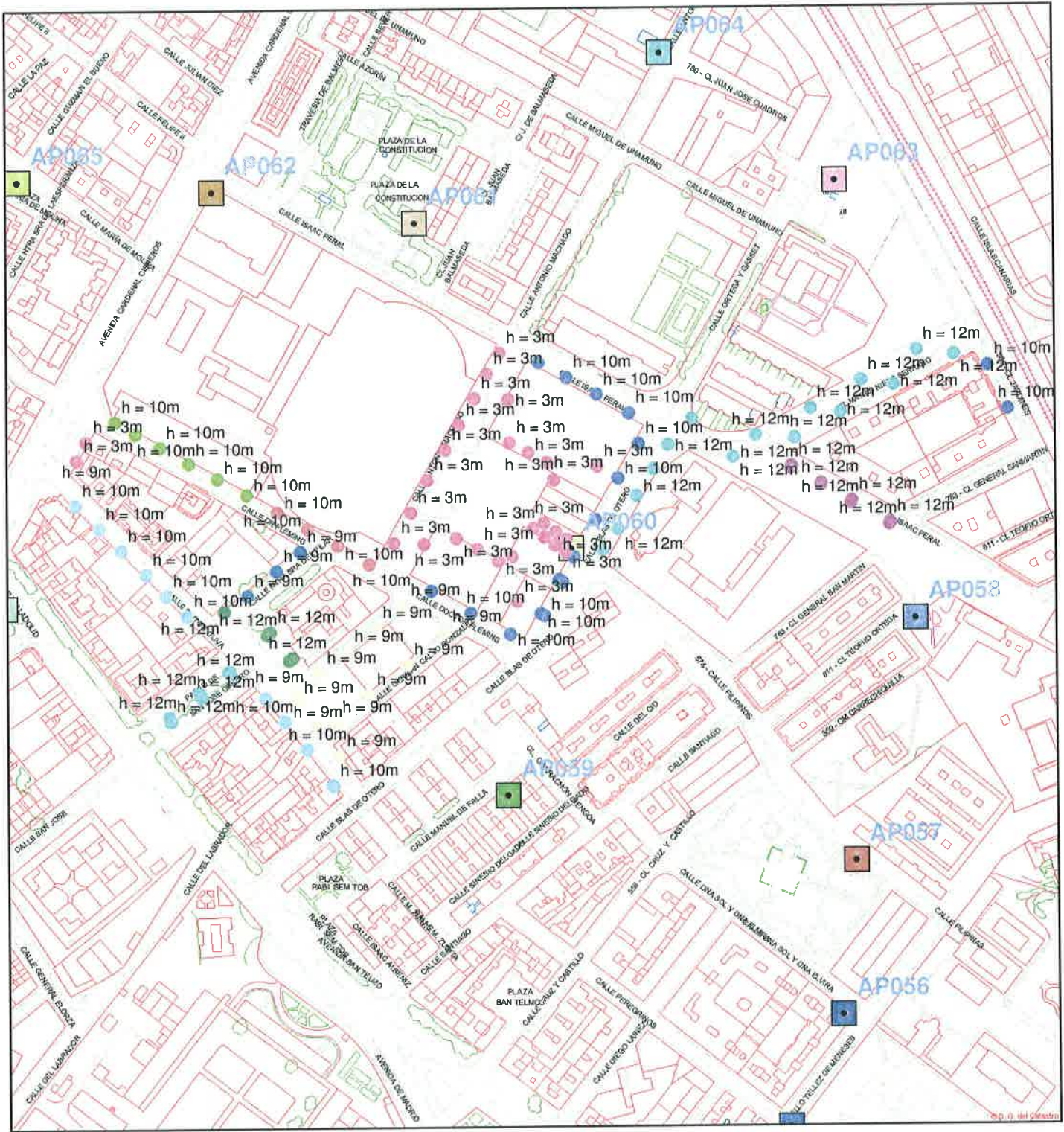

CUADRO N° 60: ORTEGA Y GASSET

Legend

Por tipo

<all other values>

ID_LUMINAR, MODELO_LUM, POTENCIA_L

- 265, M400A, 400
- 266, M400A, 250
- 267, ONIX3, 150
- 268, ONIX3, 150
- 269, ONIX3, 150
- 270, , 150
- 271, M400A, 150
- 272, M400A, 150
- 273, M400A, 400
- 842, ONIX3, 250



**FACTURA DE ELECTRICIDAD**

Referencia contrato 279426033
 Período de facturación 21/11/2011 – 22/12/2011
 Fecha factura 26 de diciembre de 2011
 N° factura 20111226030432799

IMPORTE FACTURA 1.978,46 €

Remite: IBERDROLA GENERACIÓN, S.A.U. Plaza EUSKADI, 5 48009 BILBAO

IN 999 MNC 0279426033 0 8



02794260330122999340013412000010802042

**1 DATOS DEL CLIENTE**

AYUNTAMIENTO DE PALENCIA
 CIF P3412000F
 Dirección de suministro C/ ORTEGA Y GASSET, s/n, Bajo 1
 34004 PALENCIA

ALUMBRADO PUBLICO (ML)
 INTERVENCION
 C/ MAYOR PRINCIPAL, 7, Pral
 34001 PALENCIA

Dirección fiscal: C/ MAYOR PRINCIPAL, 7, Pral 34001 PALENCIA

2 FACTURACIÓN

EUROS

ENERGIA		
Potencia contratada	PP 52,34 kW x 1,258176 €/kW	65,85
	PLL 64,34 kW x 0,754906 €/kW	48,57
	PV 52,34 kW x 0,50327 €/kW	26,34
Total Importes potencia		140,76
Energía consumida	P 3.383 kWh x 0,182441 €/kWh	617,20
	LL 2.140 kWh x 0,143345 €/kWh	306,76
	V 7.121 kWh x 0,08425 €/kWh	599,94
Total Energía 12.644 kWh		1.523,90
TOTAL ENERGIA		1.664,66

SERVICIOS Y OTROS CONCEPTOS		
Alquiler equipos de medida	1 mes x 12 €/mes	12,00
TOTAL SERVICIOS Y OTROS CONCEPTOS		12,00

Importe total		1.676,66
IVA	18% s/1.676,66	301,80
TOTAL IMPORTE FACTURA		1.978,46

Ahora podrá dedicar más tiempo a la gestión de su negocio sin tener que preocuparse de nada más. Contrate el Servicio Asistencia Pymes Iberdrola:

- **Servicio de Urgencias.** Electricidad, fontanería, cristalería y cerrajería, con desplazamiento y tres horas de mano de obra gratuitas.
- **Servicio de Reparaciones y Reformas.** Con más de 25 gremios disponibles.
- **Servicio de Orientación Jurídica.** Con respuesta en el mismo día.
- **Servicio de Asistencia Informática.** Con Asistencia Inmediata las 24 horas del día y todos los días del año.

Solicítelo, en condiciones ventajosas sólo durante este mes, en el 902 20 15 20, en www.iberdrola.com o en nuestros Establecimientos Colaboradores. Consulte condiciones en www.iberdrola.com

3 DATOS DEL CONTRATO

Referencia contrato 279426033
 CUPS ES 0021 0000 0691 7594 HL
 CNAE 75111
 Fecha Fin Contrato 30/06/2012

Tipo DH 3P

Potencia

PP: 16,5 kW PLL: 16,5 kW PV: 16,5 kW

Tarifa ATR 3.0A Precios B.O.E. del 01/10/2011

Número de póliza del contrato de acceso 0095412505

4 CONSUMO

Historial del Consumo

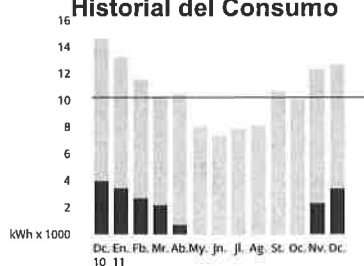

■ PUNTA ■ RESTO

Consumo medio mensual: 10,205 kWh
 Precio medio (sin IVA) Mes actual: 0,13 €/kWh

Nº contador	Periodo horario	Desde	Lectura	Hasta	Lectura	Consumo/Potencia
0095300650	Energía activa P1	21/11/2011	000022828	22/12/2011	000025119	2.291 kWh
0095300650	Energía activa P2	21/11/2011	000051971	22/12/2011	000053417	1.446 kWh
0095300650	Energía activa P3	21/11/2011	000153708	22/12/2011	000158530	4.822 kWh
0095300650	Energía activa P4	21/11/2011	000010608	22/12/2011	000011700	1.092 kWh
0095300650	Energía activa P5	21/11/2011	000022310	22/12/2011	000023004	694 kWh
0095300650	Energía activa P6	21/11/2011	000066195	22/12/2011	000068494	2.299 kWh
0095300650	Energía reactiva P1	21/11/2011	000005218	22/12/2011	000005558	340 kVArh
0095300650	Energía reactiva P2	21/11/2011	000010920	22/12/2011	000011128	208 kVArh
0095300650	Energía reactiva P3	21/11/2011	000028994	22/12/2011	000029532	538 kVArh
0095300650	Energía reactiva P4	21/11/2011	000002408	22/12/2011	000002571	163 kVArh
0095300650	Energía reactiva P5	21/11/2011	000004672	22/12/2011	000004775	103 kVArh
0095300650	Energía reactiva P6	21/11/2011	000012582	22/12/2011	000012844	262 kVArh
0095300650	Maxímetro P1	21/11/2011	0000000,00	22/12/2011	0000028,00	28 kW
0095300650	Maxímetro P2	21/11/2011	0000000,00	22/12/2011	0000033,00	33 kW
0095300650	Maxímetro P3	21/11/2011	0000000,00	22/12/2011	0000029,00	29 kW
0095300650	Maxímetro P4	21/11/2011	0000000,00	22/12/2011	0000029,00	29 kW
0095300650	Maxímetro P5	21/11/2011	0000000,00	22/12/2011	0000033,00	33 kW
0095300650	Maxímetro P6	21/11/2011	0000000,00	22/12/2011	0000029,00	29 kW

Última lectura: real

5 INFORMACIÓN DE UTILIDAD

- ✓ La base imponible y el importe del Impuesto Eléctrico correspondiente a la totalidad de la factura es de 1.583,69 y 80,97 Euros, respectivamente. El tipo aplicable es el que regulatoriamente se establece: 4,864% x 1,05113.



Su Gestor Personal
 administracionpublica@iberdrola.es
 Teléfono de Empresas 901 220 230

Averías y urgencias: 902 10 22 10



Establecimientos Colaboradores

www.iberdrola.com

**FACTURA DE ELECTRICIDAD**

Referencia contrato 279426033
Período de facturación 21/11/2011 – 22/12/2011
Fecha factura 26 de diciembre de 2011
Nº factura 20111226030432799

IMPORTE FACTURA 1.978,46 €

- ✓ De acuerdo con lo establecido en el artículo 99.4, del RDL 2/2000, TR de la Ley de Contratos de las Administraciones, y con el artículo 50.3, de la Ley 54/1997, de 27 de noviembre del Sector Eléctrico, a los dos meses de la presentación de esta factura, sin que se haya realizado el pago de la misma, comenzarán a devengar intereses, que serán el legal del dinero incrementado en 1,5 puntos.
- ✓ Descripción adicional INTERVENCION ATT.: LUIS SANTOS



Duplicado

FICHA DE INVENTARIO DE CUADRO DE MANDO

Código **Nº contrato** **Dirección de suministro**
69 **0209259759** **C/ SAN JUAN DE LA CRUZ, PROX 50 (34004)**
AP069

Tipo Contador **Localización contador**

Trifasico 4hilos En otro armario

Tensión alimentación **Sist. encendido:**

3x380/220 V Celula

Sistema Regulación **Tipo Regulación:**

Doble nivel con linea de mando CTA

Horario regulación

Desde 23:00

Localización cuadro **Material del cuadro:**

Otras localizaciones Metálico

Estado Conservación Regular

Umpieza Malo

Seguridad Regular



Modelos Existentes

Nº Luminarias	Tipo Soporte	Tipo Luminaria	Marca	Modelo	Long.	Altura	Cerramiento	Grupo optico	Est. conservacion	Limpieza
40	Columna	Globos	GLOBO 550		0	4	Si	No	Bueno	Bueno

Nº Lámparas 1 **Tipo** VSAP **Potencia** 150



Nº de luminarias	40	Potencia instalada de alumbrado(Kw)	6,84
-------------------------	-----------	--	-------------

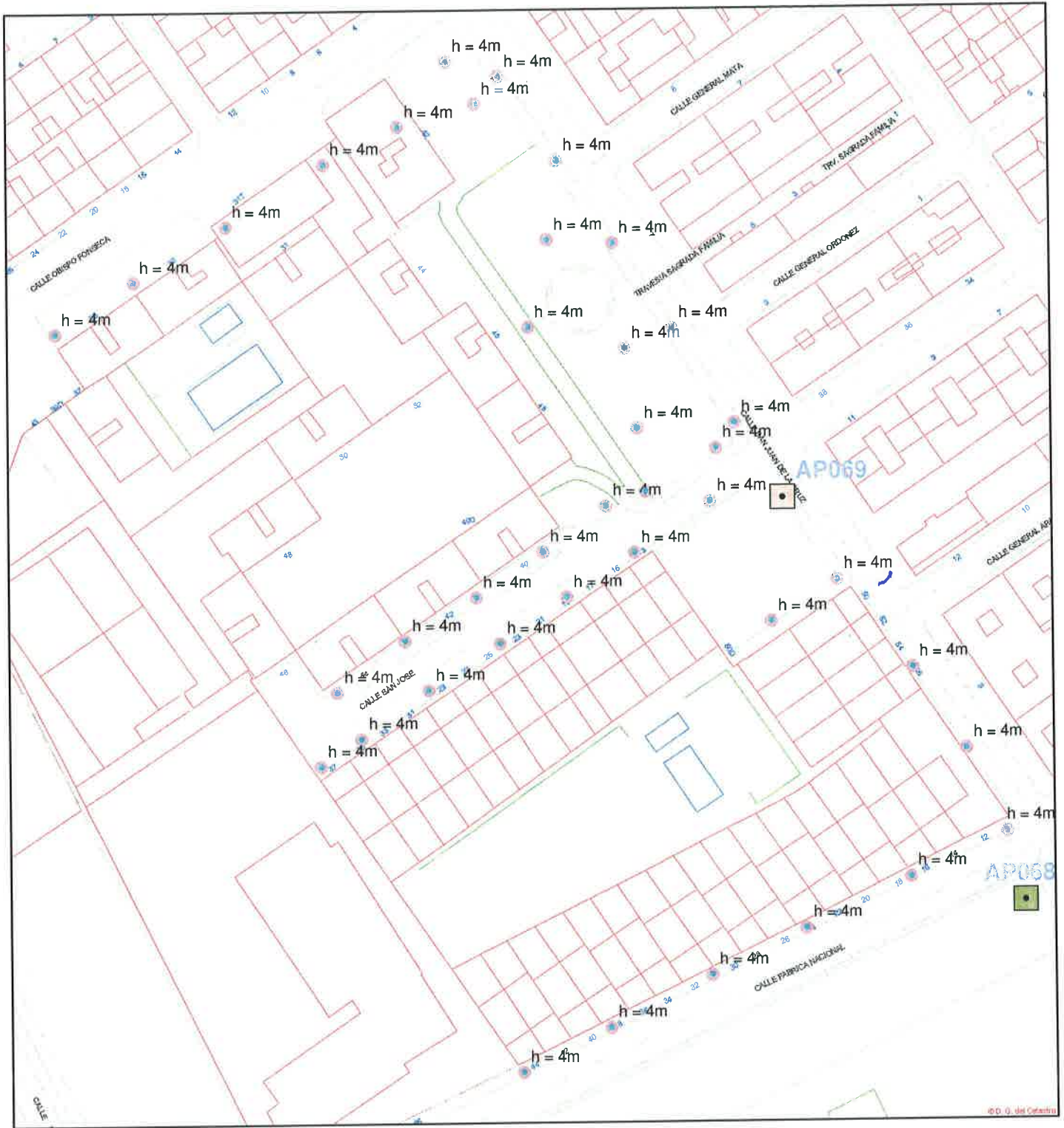

CUADRO N° 69: SAN JUAN DE LA CRUZ

Legend

Por tipo

<all other values>

ID_LUMINAR, MODELO_LUM, POTENCIA_L

● 264, , 150



0 5 10 20 30 40

Meters



FACTURA DE ELECTRICIDAD

Referencia contrato 300778843
 Período de facturación 09/08/2011 – 15/09/2011
 Fecha factura 30 de septiembre de 2011
 Nº factura 20110930030425538

IMPORTE FACTURA 395,78 €

Remite: IBERDROLA COMERCIALIZACIÓN DE ÚLTIMO RECURSO, S.A.U. Plaza EUSKADI, 5 48009 BILBAO

IN 999 MNC 0300778843 0 8



03007788430122999340013412000010831052

0433 ALUMBRADO

Plza MAYOR, 1, Bajo

34001 PALENCIA



1 DATOS DEL CLIENTE

AYUNTAMIENTO DE PALENCIA
 CIF P3412000F
 AP
 Dirección de suministro C/ SAN JOSE, 13, Bajo 2
 34004 PALENCIA

Dirección fiscal: C/ MAYOR PRINCIPAL, 7, Pral 34001 PALENCIA

2 FACTURACIÓN

EUROS

ENERGÍA		
Potencia contratada	9,9 kW x 37 días x 0,056529 €/kW día	20,71
Término energía Punta	350 kWh x 0,168965 €/kWh	59,14
	-415 kWh x 0,168965 €/kWh	-70,12
	490 kWh x 0,172825 €/kWh	84,68
Término energía Valle	2.092,08 kWh x 0,060407 €/kWh	126,38
	-1.538 kWh x 0,060407 €/kWh	-92,91
	2.928,92 kWh x 0,064047 €/kWh	187,59
Impuesto sobre electricidad	4,864% s/315,47 x 1,05113	16,13
TOTAL ENERGÍA		331,60

¿Cuál es el destino de lo que paga en su factura?

De los 395,78 € de su factura, 96,06 € están destinados al pago de impuestos y otros recargos establecidos por la normativa en vigor, ajenos al suministro. Los 299,72 € restantes están destinados al pago de la producción y suministro de la energía así como a la retribución de las redes eléctricas.



- Impuestos, recargos y otros conceptos
- Costes suministro eléctrico

Costes suministro eléctrico

Producción y suministro de la energía	289,64€
Retribución de las redes eléctricas	10,08€
	299,72€

Resto de costes

Recargos por normativa vigente	19,56€
Impuestos (IE+IVA)	76,50€
	96,06€

Total 395,78€

Para realizar los cálculos se ha utilizado el valor del coste de la energía fijado en la Resolución de 25 de abril de 2012, de la DGPEM (BOE 26/04/2012)

SERVICIOS Y OTROS CONCEPTOS		
Alquiler equipos de medida	37 días x 0,102904 €/día	3,81
TOTAL SERVICIOS Y OTROS CONCEPTOS		3,81

Importe total		335,41
IVA	18% s/335,41	60,37
TOTAL IMPORTE FACTURA		395,78

Ayúdenos a cuidar del medio ambiente, haciendo que ésta sea la última vez que imprimimos esta factura. Apúntese a la factura electrónica y disfrute, además, de otras ventajas:

- Segura.** Con certificado de firma electrónica.
- Rápida.** A su disposición en el mismo momento de ser emitida.
- Cómoda.** Accesible desde cualquier lugar, a través de Internet.
- Gratuita.** Sin compromiso de permanencia.

Infórmese y solicite el alta en el 902 20 15 20, en www.iberdrola.com
 o en nuestros Establecimientos Colaboradores.

3 DATOS DEL CONTRATO

Referencia contrato 300778843
 CUPS ES 0021 0000 0692 3211 XR
 CNAE 75115

Potencia 9,9 kW
 Tipo DH 2P Punta 10,9
 Tarifa ATR 2.0DHA Precios B.O.E. del 30/03/2011
 Número de póliza del contrato de acceso 0047069790

4 CONSUMO

Historial del Consumo

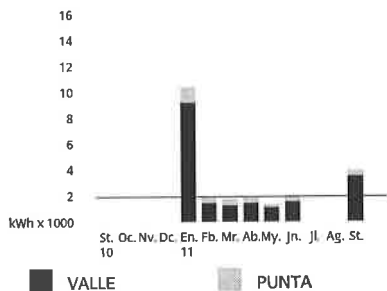

El importe de su consumo medio por día durante los últimos 12 meses, ha sido 6,80 €
 Estructura consumo en 12 meses: Noche 84,9 % Día: 15,1 %
 Última lectura: real

Nº contador	Periodo horario	Desde	Lectura	Hasta	Lectura	Consumo/Potencia
0054000200	PUNTA	07/06/2011	135766	15/09/2011	136191	425 kWh
0054000200	VALLE	07/06/2011	278558	15/09/2011	282041	3.483 kWh

5 INFORMACIÓN DE UTILIDAD

- ✓ De acuerdo con lo establecido en el artículo 99.4, del RDL 2/2000, TR de la Ley de Contratos de las Administraciones, y con el artículo 50.3, de la Ley 54/1997, de 27 de noviembre del Sector Eléctrico, a los dos meses de la presentación de esta factura, sin que se haya realizado el pago de la misma, comenzarán a devengar intereses, que serán el legal del dinero incrementado en 1,5 puntos.
- ✓ Multiservicio: 06582, AYUNTAMIENTO DE PALENCIA (CUR)
- ✓ Grupo: 017, 0433 ALUMBRADO
- ✓ Remesa: 2011, 09, 09136
- ✓ En cada periodo tarifario se han aplicado los precios vigentes en ese momento, prorrateando el consumo total entre los diferentes periodos.
- ✓ Puede informarse sobre cómo presentar una reclamación en www.iberdrola.com/reclamaciones

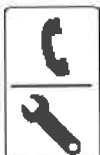

Su Gestor Personal
administracionpublica@iberdrola.es
 Teléfono de Empresas 901 220 230

Averías y urgencias: 902 10 22 10



Establecimientos Colaboradores

www.iberdrola.com

FICHA DE INVENTARIO DE CUADRO DE MANDO

Código: 75
AP075

Nº contrato: 244370412

Dirección de suministro: Plaza PIO XII, prox 2, Bajo 2 PALENCIA

Tipo Contador: Electrónico **Localización contador:** En caja de protección

Tensión alimentación: 3x380/220 V **Sist encendido:** Celula

Sistema Regulación: Ninguna **Tipo Regulación:**

Horario regulación:

Localización cuadro: **Material del cuadro:** Poliester

Otras localizaciones:

Estado Conservación: Bueno

Limpieza: Bueno

Seguridad: Regular

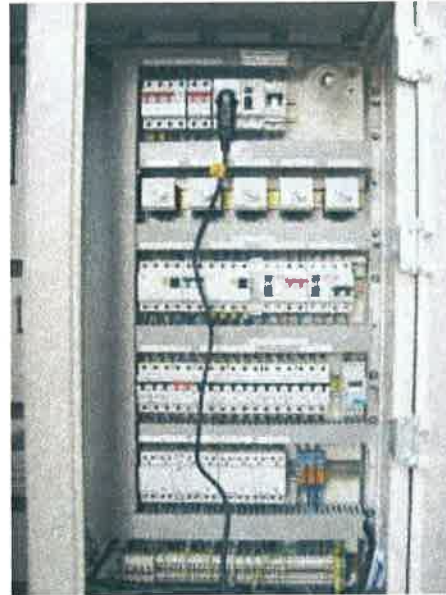

Modelos Existentes

Nº Luminarias	Tipo Soporte	Tipo Luminaria	Marca	Modelo	Long.	Altura	Cerramiento	Grupo optico	Est. conservacion	Limpieza
40	Fachada	Proyector	PHILIPS	Proyector	0	4	Si	No	Bueno	Regular

Nº Lámparas: 1 **Tipo:** VSAP **Potencia:** 100



Nº Luminarias	Tipo Soporte	Tipo Luminaria	Marca	Modelo	Long.	Altura	Cerramiento	Grupo optico	Est. conservacion	Limpieza
25	Columna	Simétrica	X30		0	4	No	No	Bueno	Bueno

Nº Lámparas: 1 **Tipo:** HM **Potencia:** 150



Nº de luminarias	65	Potencia instalada de alumbrado(Kw)	8,915
-------------------------	-----------	--	--------------

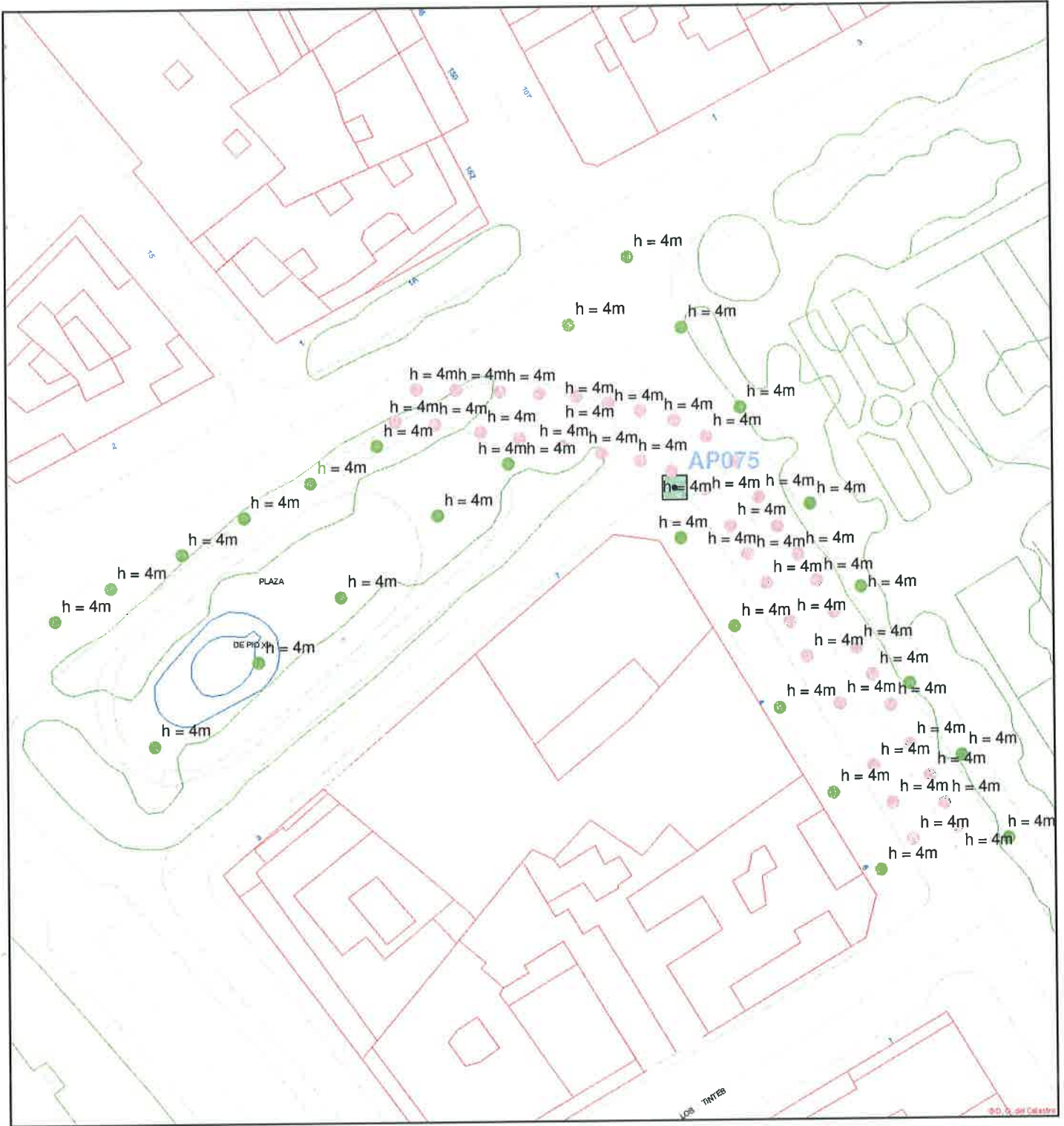

CUADRO N° 75: PIO XII

Legend

Por tipo

<all other values>

ID_LUMINAR, MODELO_LUM, POTENCIA_L

693, Proyector, 100

694, , 150





FACTURA DE ELECTRICIDAD

Referencia contrato 279413294
 Período de facturación 24/11/2011 – 28/12/2011
 Fecha factura 31 de enero de 2012
 N° factura 20120131030457324

IMPORTE FACTURA 920,51 €

Remite: IBERDROLA GENERACIÓN, S.A.U. Plaza EUSKADI, 5 48009 BILBAO

IN 999 MNC 0279413294 0 8



02794132940122999340013412000010802042

ALUMBRADO PUBLICO (ML)

INTERVENCION

C/ MAYOR PRINCIPAL, 7, Pral

34001 PALENCIA



1 DATOS DEL CLIENTE

AYUNTAMIENTO DE PALENCIA
 CIF P3412000F
 Dirección de suministro Plaza PIO XII, 2-prox , Bajo 2
 34002 PALENCIA

Dirección fiscal: C/ MAYOR PRINCIPAL, 7, Pral 34001 PALENCIA

2 FACTURACIÓN

EUROS

ENERGIA		
Potencia contratada	PP 29,44 kW x 1,379935 €/kW	40,63
	PLL 29,44 kW x 0,827961 €/kW	24,38
	PV 29,44 kW x 0,551974 €/kW	16,25
Total Importes potencia		81,26
Energía consumida	P 735 kWh x 0,182441 €/kWh	134,09
	LL 3.049 kWh x 0,143345 €/kWh	437,06
	V 1.373 kWh x 0,08425 €/kWh	115,68
Total Energía 5.157 kWh		686,83
TOTAL ENERGIA		768,09

SERVICIOS Y OTROS CONCEPTOS		
Alquiler equipos de medida	1 mes x 12 €/mes	12,00
TOTAL SERVICIOS Y OTROS CONCEPTOS		12,00

Importe total		780,09
IVA	18% s/780,09	140,42
TOTAL IMPORTE FACTURA		920,51

Ahora podrá dedicar más tiempo a la gestión de su negocio sin tener que preocuparse de nada más. Contrate el Servicio Asistencia Pymes Iberdrola:

- **Servicio de Urgencias.** Electricidad, fontanería, cristalería y cerrajería, con desplazamiento y tres horas de mano de obra gratuitas.
- **Servicio de Reparaciones y Reformas.** Con más de 25 gremios disponibles.
- **Servicio de Orientación Jurídica.** Con respuesta en el mismo día.
- **Servicio de Asistencia Informática.** Con Asistencia Inmediata las 24 horas del día y todos los días del año.

Solicítelo, en **condiciones ventajosas sólo durante este mes**, en el 902 20 15 20, en www.iberdrola.com o en nuestros Establecimientos Colaboradores. Consulte condiciones en www.iberdrola.com

3 DATOS DEL CONTRATO

Referencia contrato 279413294
 CUPPS ES 0021 0000 1191 0325 CW
 CNAE 75111
 Fecha Fin Contrato 30/06/2012

Tipo DH 3P

Potencia

PP: 34,64 kW PLL: 34,64 kW PV: 34,64 kW

Tarifa ATR 3.0A Precios B.O.E. del 01/10/2011

Número de póliza del contrato de acceso 0244370412

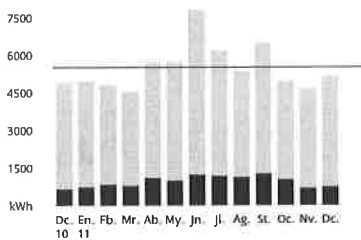
4 CONSUMO**Historial del Consumo**

Consumo medio mensual: 5.521 kWh
 Precio medio (sin IVA) Mes actual: 0,15 €/kWh

Nº contador	Periodo horario	Desde	Lectura	Hasta	Lectura	Consumo/Potencia
0033015349	Energía activa P1	24/11/2011	000109349	28/12/2011	000109828	479 kWh
0033015349	Energía activa P2	24/11/2011	000324946	28/12/2011	000326903	1.957 kWh
0033015349	Energía activa P3	24/11/2011	000232117	28/12/2011	000233005	888 kWh
0033015349	Energía activa P4	24/11/2011	000023360	28/12/2011	000023616	256 kWh
0033015349	Energía activa P5	24/11/2011	000068636	28/12/2011	000069728	1.092 kWh
0033015349	Energía activa P6	24/11/2011	000044922	28/12/2011	000045407	485 kWh
0033015349	Energía reactiva P1	24/11/2011	000005469	28/12/2011	000005621	152 kVArh
0033015349	Energía reactiva P2	24/11/2011	000016058	28/12/2011	000016156	98 kVArh
0033015349	Energía reactiva P3	24/11/2011	000015738	28/12/2011	000016099	361 kVArh
0033015349	Energía reactiva P4	24/11/2011	000000248	28/12/2011	000000333	85 kVArh
0033015349	Energía reactiva P5	24/11/2011	000000545	28/12/2011	000000598	53 kVArh
0033015349	Energía reactiva P6	24/11/2011	000001808	28/12/2011	000002006	198 kVArh
0033015349	Maxímetro P1	24/11/2011	0000000,00	28/12/2011	0000010,00	10 kW
0033015349	Maxímetro P2	24/11/2011	0000000,00	28/12/2011	0000010,00	10 kW
0033015349	Maxímetro P3	24/11/2011	0000000,00	28/12/2011	0000010,00	10 kW
0033015349	Maxímetro P4	24/11/2011	0000000,00	28/12/2011	0000010,00	10 kW
0033015349	Maxímetro P5	24/11/2011	0000000,00	28/12/2011	0000010,00	10 kW
0033015349	Maxímetro P6	24/11/2011	0000000,00	28/12/2011	0000011,00	11 kW

Última lectura: real

5 INFORMACIÓN DE UTILIDAD

- ✓ La base imponible y el importe del Impuesto Eléctrico correspondiente a la totalidad de la factura es de 730,73 y 37,36 Euros, respectivamente. El tipo aplicable es el que regulatoriamente se establece: 4,864% x 1,05113.



Su Gestor Personal
 administracionpublica@iberdrola.es
 Teléfono de Empresas 901 220 230

Averías y urgencias: 902 10 22 10



Establecimientos Colaboradores

www.iberdrola.com

**FACTURA DE ELECTRICIDAD**

Referencia contrato 279413294
Período de facturación 24/11/2011 – 28/12/2011
Fecha factura 31 de enero de 2012
Nº factura 20120131030457324

IMPORTE FACTURA 920,51 €

- ✓ De acuerdo con lo establecido en el artículo 99.4, del RDL 2/2000, TR de la Ley de Contratos de las Administraciones, y con el artículo 50.3, de la Ley 54/1997, de 27 de noviembre del Sector Eléctrico, a los dos meses de la presentación de esta factura, sin que se haya realizado el pago de la misma, comenzarán a devengar intereses, que serán el legal del dinero incrementado en 1,5 puntos.
- ✓ Descripción adicional INTERVENCIÓN ATT.: LUIS SANTOS



Duplicado

FICHA DE INVENTARIO DE CUADRO DE MANDO

Código: 86
 AP086
 N° contrato: 0056199533
 Dirección de suministro: C/ LA PUEBLA, S/N, BAJO 1 (34002)

Tipo Contador: Localización contador

Tensión alimentación: 3x380/220 V
 Sist encendido: Celula

Sistema Regulacion: Doble nivel con linea de mando
 Horario regulación: desde las 24:00
 Tipo Regulacion:

Localizacion cuadro: Material del cuadro: Metálico
 Otras localizaciones:

Estado Conservacion: Bueno
 Limpieza: Bueno
 Seguridad: Regular

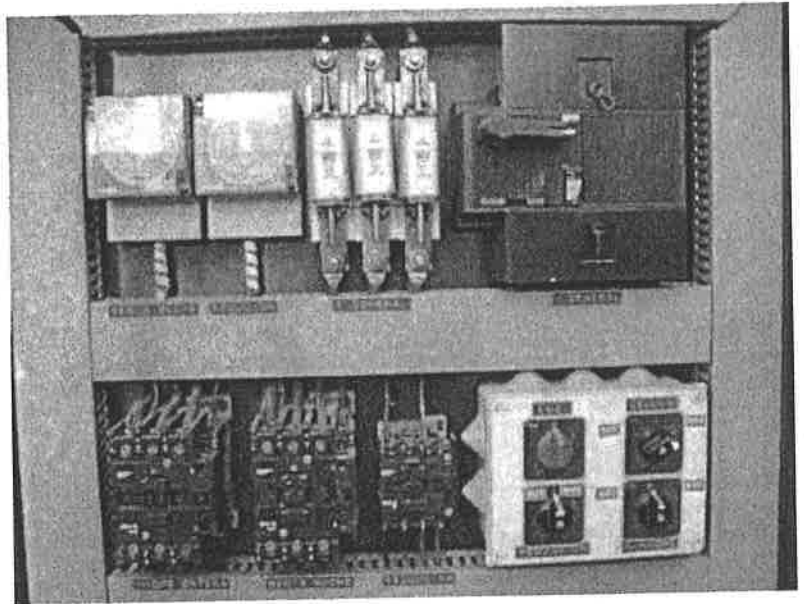

Modelos Existentes

Nº Luminarias	Tipo Soporte	Tipo Luminaria	Marca	Modelo	Long.	Altura	Cerramiento	Grupo optico	Est. conservacion	Limpieza
4	Brazo mural	Asimetrica	INDALUX	IVH1	1	8	Si	No	Bueno	Bueno

Nº Lamparas: 1
 Tipo: VSAP
 Potencia: 250

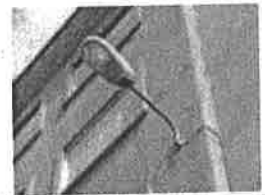

Nº Luminarias	Tipo Soporte	Tipo Luminaria	Marca	Modelo	Long.	Altura	Cerramiento	Grupo optico	Est. conservacion	Limpieza
51	Brazo mural	Asimetrica	SOCELEC	ONIX3	1	8	Si	No	Bueno	Bueno

Nº Lamparas: 1
 Tipo: VSAP
 Potencia: 250



FICHA DE INVENTARIO DE CUADRO DE MANDO

Nº Luminarias	Tipo Soporte	Tipo Luminaria	Marca	Modelo	Long.	Altura	Cerramiento	Grupo optico	Est. conservacion	Limpeza
72	Marquesina	Asimetrica			0	3	Si	No	Bueno	Regular

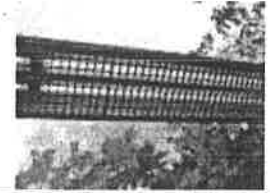

Nº Lamparas	1	Tipo	Fluorescente	Potencia	58
-------------	---	------	--------------	----------	----

Nº Luminarias	Tipo Soporte	Tipo Luminaria	Marca	Modelo	Long.	Altura	Cerramiento	Grupo optico	Est. conservacion	Limpeza
4	Báculo	Asimetrica	INDALUX	IVH6	1,5	10	Si	No	Bueno	Bueno

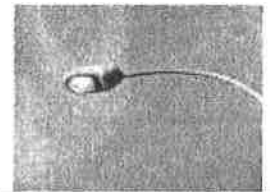

Nº Lamparas	1	Tipo	VSAP	Potencia	250
-------------	---	------	------	----------	-----

Nº Luminarias	Tipo Soporte	Tipo Luminaria	Marca	Modelo	Long.	Altura	Cerramiento	Grupo optico	Est. conservacion	Limpeza
5	Columna	Clásica		OLA FERNANC	0	3	Si	No	Bueno	Bueno



Nº Lamparas	1	Tipo	VSAP	Potencia	150
-------------	---	------	------	----------	-----

Nº de luminarias	136	Potencia instalada de alumbrado(Kw)	#####
------------------	-----	-------------------------------------	-------

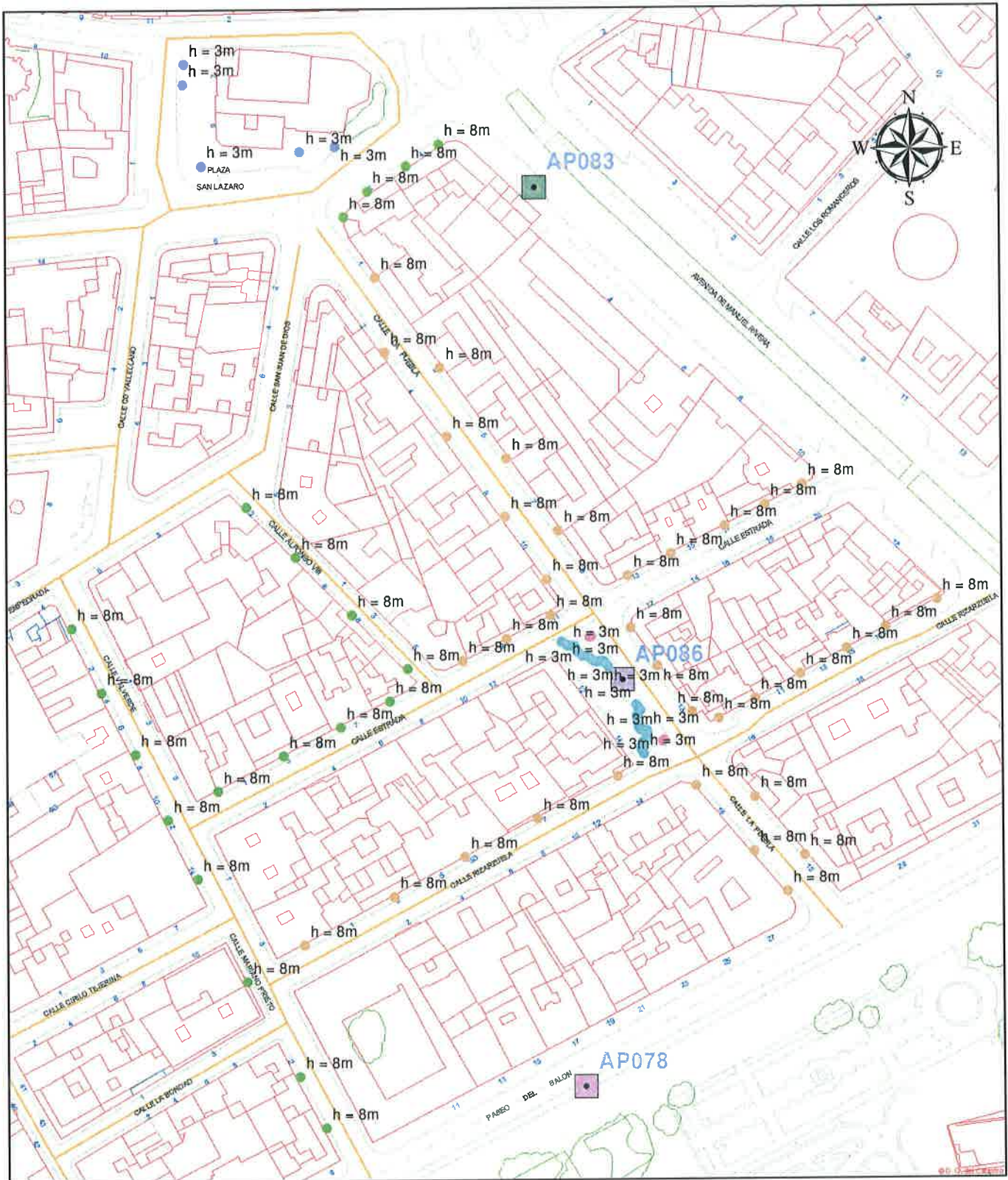

CUADRO 086: LA PUEBLA



Legend

Por tipo

<all other values>

ID_LUMINAR, MODELO_LUM, POTENCIA_L

● 112, FAROLA FERNANDINA, 150

- 113, IVH1, 250
- 114, ONIX3, 250
- 115, , 58
- 848, IVH6, 250



FACTURA DE ELECTRICIDAD

Referencia contrato 279412563
 Período de facturación 09/11/2011 – 12/12/2011
 Fecha factura 26 de diciembre de 2011
 N° factura 20111226030432712

IMPORTE FACTURA 1.445,67 €

Remite: IBERDROLA GENERACIÓN, S.A.U. Plaza EUSKADI, 5 48009 BILBAO

IN 999 MNC 0279412563 0 8



02794125630122999340013412000010827032

ALUMBRADO PUBLICO (ML)
INTERVENCION
C/ MAYOR PRINCIPAL, 7, Pral
34001 PALENCIA



1 DATOS DEL CLIENTE

AYUNTAMIENTO DE PALENCIA
 CIF P3412000F
 Dirección de suministro C/ LA PUEBLA, s/n, Bajo 1
 34002 PALENCIA

Dirección fiscal: C/ MAYOR PRINCIPAL, 7, Pral 34001 PALENCIA

2 FACTURACIÓN

EUROS

ENERGIA

Potencia contratada	PP 23 kW x 1,339349 €/kW	30,81
	PLL 20 kW x 0,803609 €/kW	16,07
	PV 21 kW x 0,535739 €/kW	11,25
Total Importes potencia		58,13
Energía consumida	P 2.555 kWh x 0,182441 €/kWh	466,14
	LL 1.547 kWh x 0,143345 €/kWh	221,75
	V 5.341 kWh x 0,08425 €/kWh	449,98
Total Energía 9.443 kWh		1.137,87
Energía reactiva	P1 238,85 kVArh x 0,041554 €/kVArh	9,93
	P2 153,49 kVArh x 0,041554 €/kVArh	6,38
Total energía reactiva		16,31
Impuesto electricidad sobre exceso potencia y/o reactiva	4,864 % s/16,31 x 1,05113	0,83
TOTAL ENERGIA		1.213,14

SERVICIOS Y OTROS CONCEPTOS

Alquiler equipos de medida	1 mes x 12 €/mes	12,00
TOTAL SERVICIOS Y OTROS CONCEPTOS		12,00

Importe total		1.225,14
IVA	18% s/1.225,14	220,53
TOTAL IMPORTE FACTURA		1.445,67

Ahora podrá dedicar más tiempo a la gestión de su negocio sin tener que preocuparse de nada más. Contrate el Servicio Asistencia Pymes Iberdrola:

- **Servicio de Urgencias.** Electricidad, fontanería, cristalería y cerrajería, con desplazamiento y tres horas de mano de obra gratuitas.
- **Servicio de Reparaciones y Reformas.** Con más de 25 gremios disponibles.
- **Servicio de Orientación Jurídica.** Con respuesta en el mismo día.
- **Servicio de Asistencia Informática.** Con Asistencia Inmediata las 24 horas del día y todos los días del año.

Solicítelo, en condiciones ventajosas sólo durante este mes, en el 902 20 15 20, en www.iberdrola.com o en nuestros Establecimientos Colaboradores. Consulte condiciones en www.iberdrola.com

3 DATOS DEL CONTRATO

Referencia contrato 279412563
 CUPS ES 0021 0000 0692 7659 LX
 CNAE 75111
 Fecha Fin Contrato 30/06/2012

Tipo DH 3P

Potencia

PP: 23,1 kW PLL: 23,1 kW PV: 23,1 kW

Tarifa ATR 3.0A Precios B.O.E. del 01/10/2011

Número de póliza del contrato de acceso 0056199533

4 CONSUMO

Historial del Consumo

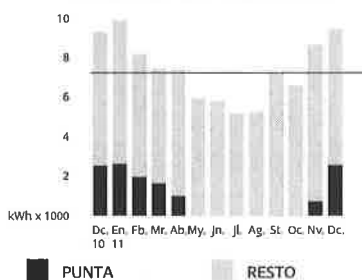

Consumo medio mensual: 7.228 kWh
 Precio medio (sin IVA) Mes actual: 0,13 €/kWh

Nº contador	Periodo horario	Desde	Lectura	Hasta	Lectura	Consumo/Potencia
0095300643	Energía activa P1	09/11/2011	000017162	12/12/2011	000018784	1.622 kWh
0095300643	Energía activa P2	09/11/2011	000039862	12/12/2011	000040836	974 kWh
0095300643	Energía activa P3	09/11/2011	000105450	12/12/2011	000108858	3.408 kWh
0095300643	Energía activa P4	09/11/2011	000007947	12/12/2011	000008880	933 kWh
0095300643	Energía activa P5	09/11/2011	000017210	12/12/2011	000017783	573 kWh
0095300643	Energía activa P6	09/11/2011	000044986	12/12/2011	000046919	1.933 kWh
0095300643	Energía reactiva P1	09/11/2011	000007094	12/12/2011	000007782	688 kVArh
0095300643	Energía reactiva P2	09/11/2011	000016142	12/12/2011	000016558	416 kVArh
0095300643	Energía reactiva P3	09/11/2011	000043406	12/12/2011	000044824	1.418 kVArh
0095300643	Energía reactiva P4	09/11/2011	000003269	12/12/2011	000003663	394 kVArh
0095300643	Energía reactiva P5	09/11/2011	000006954	12/12/2011	000007202	248 kVArh
0095300643	Energía reactiva P6	09/11/2011	000018533	12/12/2011	000019339	806 kVArh
0095300643	Maxímetro P1	09/11/2011	0000000,00	12/12/2011	0000022,00	22 kW
0095300643	Maxímetro P2	09/11/2011	0000000,00	12/12/2011	0000020,00	20 kW
0095300643	Maxímetro P3	09/11/2011	0000000,00	12/12/2011	0000020,00	20 kW
0095300643	Maxímetro P4	09/11/2011	0000000,00	12/12/2011	0000023,00	23 kW
0095300643	Maxímetro P5	09/11/2011	0000000,00	12/12/2011	0000020,00	20 kW
0095300643	Maxímetro P6	09/11/2011	0000000,00	12/12/2011	0000021,00	21 kW

Última lectura: real

5 INFORMACIÓN DE UTILIDAD

- ✓ La base imponible y el importe del Impuesto Eléctrico correspondiente a la totalidad de la factura es de 1.154,13 y 59,01 Euros, respectivamente. El tipo aplicable es el que regulatoriamente se establece: 4,864% x 1,05113.

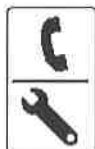

Su Gestor Personal
 administracionpublica@iberdrola.es
 Teléfono de Empresas 901 220 230

Averías y urgencias: 902 10 22 10



Establecimientos Colaboradores

www.iberdrola.com

FACTURA DE ELECTRICIDAD**IBERDROLA**

Referencia contrato 279412563
 Período de facturación 09/11/2011 – 12/12/2011
 Fecha factura 26 de diciembre de 2011
 N° factura 20111226030432712

IMPORTE FACTURA 1.445,67 €

- ✓ De acuerdo con lo establecido en el artículo 99.4, del RDL 2/2000, TR de la Ley de Contratos de las Administraciones, y con el artículo 50.3, de la Ley 54/1997, de 27 de noviembre del Sector Eléctrico, a los dos meses de la presentación de esta factura, sin que se haya realizado el pago de la misma, comenzarán a devengar intereses, que serán el legal del dinero incrementado en 1,5 puntos.
- ✓ Descripción adicional INTERVENCION ATT.: LUIS SANTOS



Duplicado