

**LEYENDA DE MATERIALES Y ACABADOS**

■ Hormigón armado	■ Pizarra cerámica	■ Alisamiento	■ Grava
-------------------	--------------------	---------------	---------

  

<b>TECHOS</b>	<b>PAREDES</b>
a Placa acústica vista de madera	1 Alcatrazado de gresite 25x25mm
b Pateo Techos de P.T.	2 Alcatrazado azulejo cerámico 20x20cm
c Lami de hidrógeno vista	3 Panelado de DM lacada
	4 Pintura plástica mate lavable
	5 Paredes de fachada de cemento
	6 Bandejas de zinc con junta alada
	7 Enlucido de cemento blanco

SUPERFICIE CONSTRUIDA TOTAL 707.54m<sup>2</sup>

COTA ±0.00 (SUELO ACABADO DEL EDIFICIO) = COTA +737.15 DEL TOPOGRÁFICO

**PROYECTO BÁSICO Y DE EJECUCIÓN DE ESCUELA INFANTIL DE SES UNIDADES (2+2+2)**  
 CALLE VISNA, 3 (PARQUE EUROPA) CP 34004 PALENCIA  
 DISEÑADO POR: SECCION DE AYUNTAMIENTO DE PALENCIA  
 DISEÑADO POR: MARIA LEON FERNANDEZ (3.483 COEFIC)  
 GONZALO MARTIN CONTRA (3.353 COEFIC)  
 ENERO DE 2009  
 ESCALA 1/50

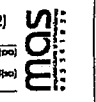

A01

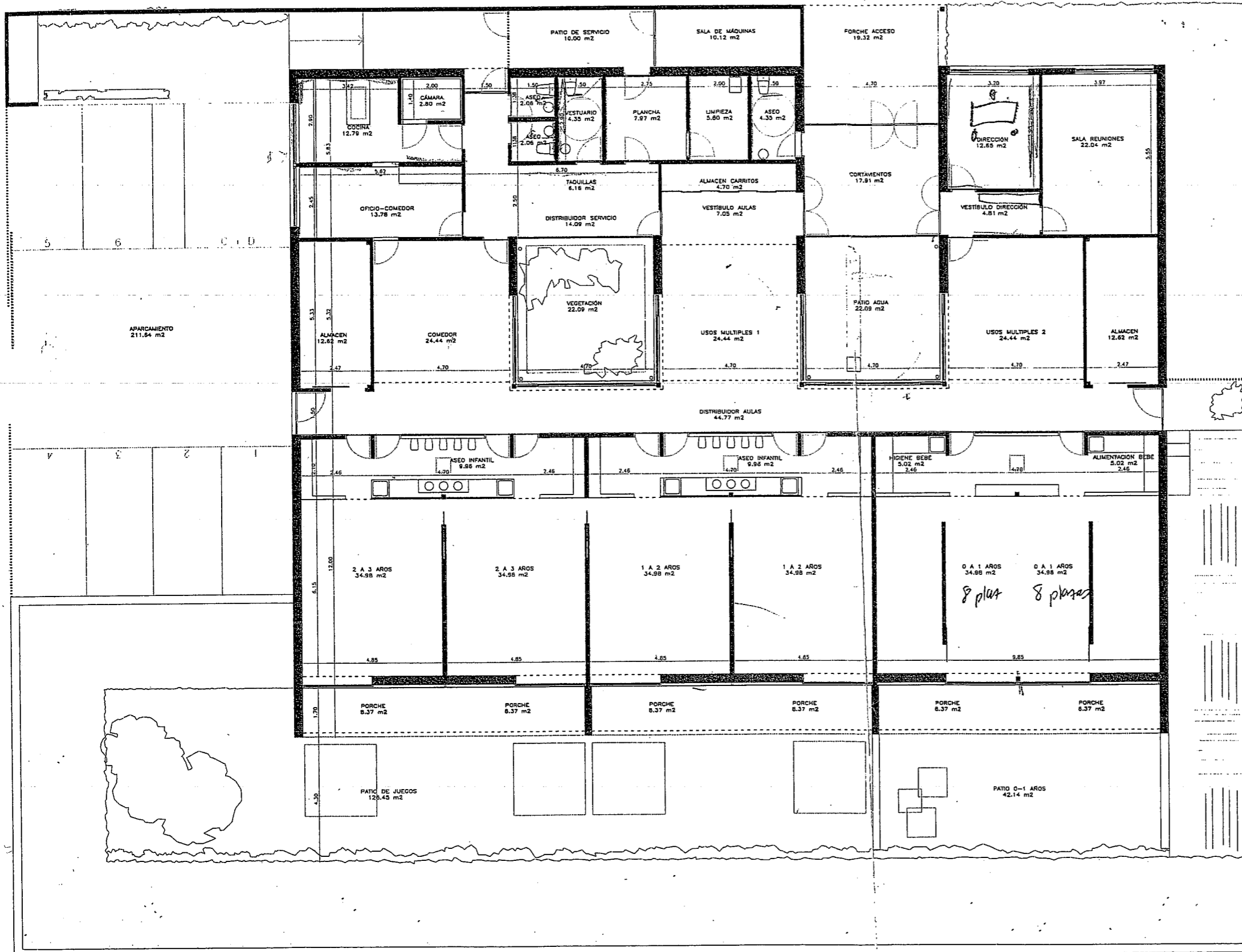

ESPACIOS DE PROGRAMA	PROGRAMA			PROYECTO		
	M2	UNIDADES	SUPERFICIE PROGRAMADA	M2	UNIDADES	SUPERFICIE PROYECTADA
SALA (UNIDAD EDUCACION)	35,00	6	210,00	34,98	6	209,88
ASEOS INFANTILES	10,00	2	20,00	9,98	2	19,96
HIGIENE DEL BEBE	10,00	1	10,00	5,02	2	10,04
PREPARACION DE ALIMENTOS	15,00	1	15,00	15,99	1	15,99
SALA USOS MULTIPLES	24,00	2	48,00	24,44	2	48,88
DESPLAZO	18,00	1	18,00	12,65	1	12,65
SALA DE REUNIONES	22,00	1	22,00	22,04	1	22,04
ASEOS PERSONAL + VESTUARIO	15,00	1	15,00	14,33	1	14,33
CUARTO DE LIMPIEZA	6,00	1	6,00	5,80	1	5,80
LAVANDERIA	8,00	1	8,00	7,97	1	7,97
ALMACEN	15,00	2	30,00	12,62	2	25,24
ALMACEN CARRITOS				4,70	1	4,70
			492,00			387,04
ESPACIOS NO CONTEMPLADOS EN EL PROGRAMA						
OFICIO - COMEDOR PERSONAL				13,78	1	13,78
COMEDOR INFANTIL				24,44	1	24,44
						38,22
CIRCULACIONES						
CORTAMENTOS				17,91	1	17,91
VESTIBULO AULAS				7,05	1	7,05
VESTIBULO DIRECCION				4,81	1	4,81
DISTRIBUIDOR SERVICIO				14,09	1	14,09
DISTRIBUIDOR AULAS				44,77	1	44,77
						89,63
INSTALACIONES						
SALA DE MAQUINAS		1	10,12		1	10,12
						10,12
PORCHES						
PORCHE ACCESO				18,32	1	18,32
PORCHE 0-1 AÑOS				6,37	2	12,74
PORCHE 1-3 AÑOS				6,37	4	25,48
						38,54
PATIOS Y ZONAS AJARDINADAS						
PATIO DE JUEGOS	60,00	1	60,00	128,45	1	128,45
PATIO 0-1 AÑOS				42,14	1	42,14
PATIOS INTERIORES				22,09	2	44,18
PATIO DE SERVICIO				10,00	1	10,00
APARCAMIENTO				211,64	1	211,64
PERIMETRO AJARDINADO				229,95	1	229,95
						222,77
TOTAL SUPERFICIE UTIL						
						834,01
TOTAL SUPERFICIE CONSTRUIDA						
						846,27
SUPERFICIE DE OCUPACION DE GUARDERIA						
						1.068,63
SUPERFICIE DE PARCELA LIBRE						
						3.631,37

ANTEPROYECTO DE ESCUELA INFANTIL DE SEIS UNIDADES (2 + 2 + 2)

ENCARGADO POR: AYUNTAMIENTO DE PALENCIA

REALIZADO POR: I.T.E. M.C. ESCUELA INFANTIL

SITUACION: CALLE SANTA EUFEMIA, (BARRIO DEL CRISTO). PALENCIA

ABRIL 2.005

PLANTA  
COTAS Y SUPERFICIES