



AYUNTAMIENTO DE PALENCIA

Obras e Infraestructuras

**MEMORIA VALORADA PARA LA EJECUCION DE
44 SEPULTURAS PREFABRICADAS EN EL
CEMENTERIO NTRA. SRA. DE LOS ANGELES
(PALENCIA) .**

Palencia, Noviembre de 2017



AYUNTAMIENTO DE PALENCIA

Obras e Infraestructuras

1. MEMORIA



AYUNTAMIENTO DE PALENCIA

Obras e Infraestructuras

1. MEMORIA

1.1. ANTECEDENTES

Es intención de la Corporación Municipal de Palencia el ejecutar nuevas obras en el Cementerio Ntra. Sra. de los Ángeles, con la construcción de 44 Sepulturas Prefabricadas.

1.2. DESCRIPCIÓN DE LAS OBRAS

Excavación:

Excavación a cielo abierto, en terrenos compactos, por medios mecánicos, con extracción de tierras fuera de la excavación, en vaciados, carga, transporte al vertedero, entibación, refino de paredes laterales y fondo, con p.p. de medios auxiliares. Con transporte a vertedero.

Zunchos H.A apoyo sepulturas:

Hormigón armado HA-25/P/20/ IIa N/mm², con tamaño máximo del árido de 20 mm, elaborado en central en rellenos de muros, incluso armadura B-400 S (45 Kgs/m³), encofrado y desencofrado con panel metálico a una cara, vertido por medios manuales, vibrado y colocado. Según EHE.

Relleno de garbancillo:

Relleno de árido lavado de río tipo "garbancillo" tamaño 6/12 mm. Extendido por medios manuales o mecánicos con camión hormigonera.

Módulo de fosa prefabricada en tres alturas:

Suministro y colocación de módulo de fosa prefabricada de hormigón autoportante de dimensiones: ancho 1,06 m.; largo 2,36 m. y altura 0,65 m espesor 80 mm sellada. Homologada por el Servicio de Control y Evaluación de Centros y Actividades Sanitarias de la Junta de Castilla y León.

Tapa cubierta fosa prefabricada:

Suministro y colocación de tapa de cubierta para fosa



AYUNTAMIENTO DE PALENCIA

Obras e Infraestructuras

prefabricada, de dimensiones 1,05 x 0,45 m. espesor 50 mm.

Solera de hormigón e=15 cm:

Solera de hormigón en masa de 15 cm de espesor, realizada con hormigón HM-25 N/mm², T_{máx.}20 mm, elaborado en obra, i/vertido, colocación, p.p. de juntas, aserrado de las mismas y fratasado. Según NTE-RSS y EHE.

Será de obligado cumplimiento el Decreto 16/2.005, de 10 de febrero, por el que se regula la Policía Sanitaria Mortuoria en la Comunidad de Castilla y León.

1.3. DISPONIBILIDAD DE LOS TERRENOS

Los terrenos a los que se circunscriben las obras, son de titularidad del Excmo. Ayuntamiento de Palencia y se puede acceder a ellos por los viales principales y secundarios existentes en el propio Cementerio.

1.4. REDACCIÓN DE LA MEMORIA VALORADA

Se redacta la presente Memoria Valorada para su aprobación y demás trámites legales.

1.5. PLAZO DE EJECUCIÓN Y GARANTIA

El plazo de ejecución de las obras se estima en DOS (2) MES, contados a partir de la firma del Acta de Comprobación del Replanteo.

El Plazo de Garantía será de DOCE (12) MESES, a partir de la firma de la Recepción de las obras.

1.6. PRESUPUESTO

El Presupuesto de Ejecución Material de las obras asciende a TREINTA Y TRES MIL CINCUENTA Y SIETE EUROS CON OCHENTA Y CINCO CENTIMOS (33.057,85 €), que incrementados en el 21% de IVA produce un Presupuesto de Ejecución por Contrata de CUARENTA MIL EUROS (40.000,00 €).

Palencia, Noviembre de 2017
EL ARQUITECTO TECNICO MUNICIPAL

Fdo: Fernando Martínez Zurdo.



AYUNTAMIENTO DE PALENCIA

Obras e Infraestructuras

2. ACTA DE REPLANTEO



ACTA DE REPLANTEO

D. FERNANDO MARTINEZ ZURDO, Arquitecto Técnico Municipal, autor de la **MEMORIA VALORADA PARA LA EJECUCIÓN DE 44 SEPULTURAS PREFABRICADAS EN EL CEMENTERIO NTRA. SRA. DE LOS ÁNGELES (PALENCIA)**.

Personado en el lugar de emplazamiento de las obras correspondientes a la Memoria Valorada y una vez realizado el replanteo de la misma, se ha comprobado que su realidad geométrica coincide con la proyectada y que la Memoria Valorada es viable.

En cuanto a los terrenos necesarios para la normal ejecución del contrato, son municipales y se hallan disponibles.

Y para que así conste, a los efectos prevenidos en el artículo 126 del Texto Refundido de la L.C.S.P. y demás disposiciones concordantes, se firma la presente en Palencia a veintiuno de Noviembre de dos mil diecisiete.



AYUNTAMIENTO DE PALENCIA

Obras e Infraestructuras

3. PLANOS

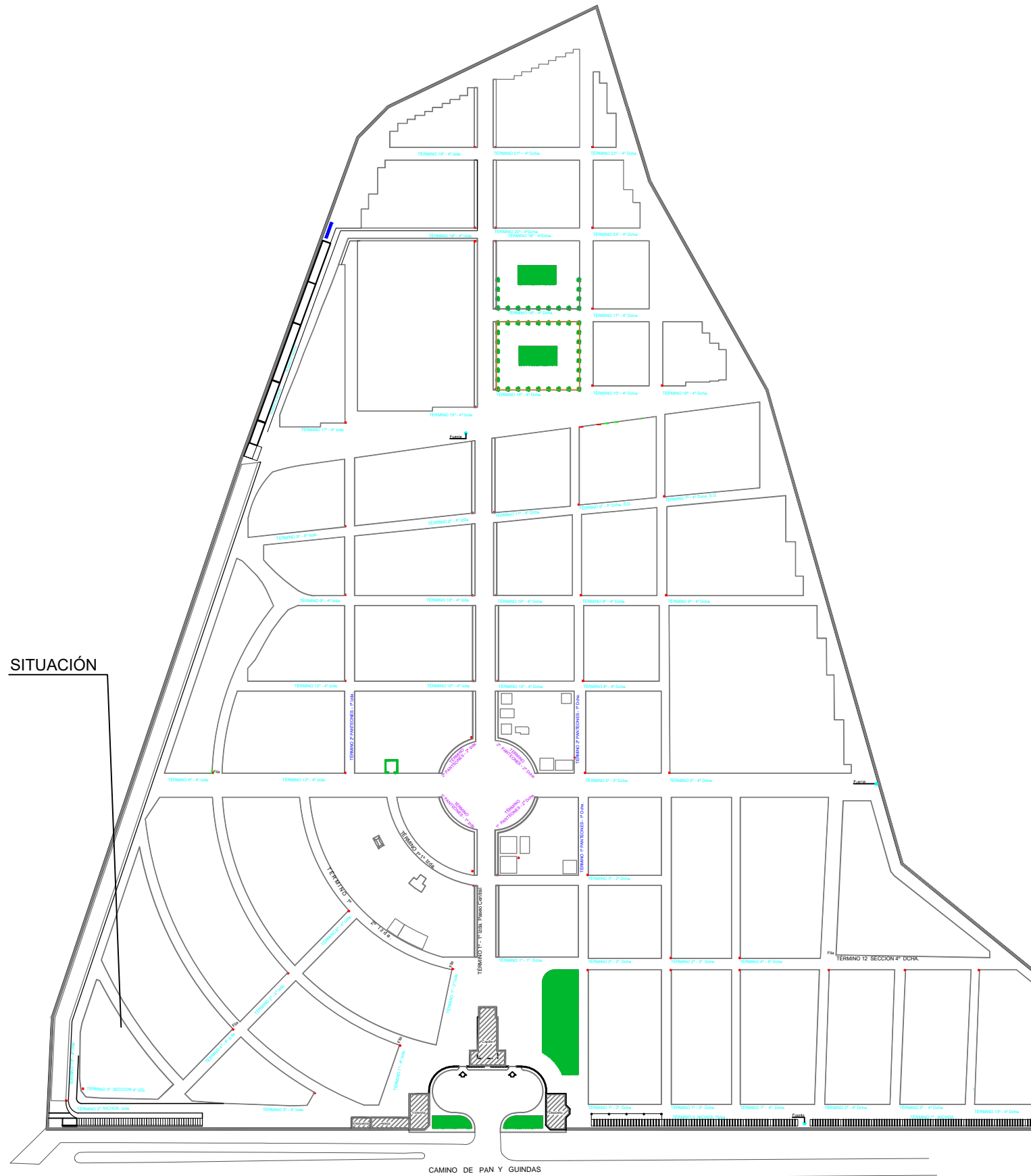

SITUACIÓN

EMPLAZAMIENTO
44 SEPULTURAS

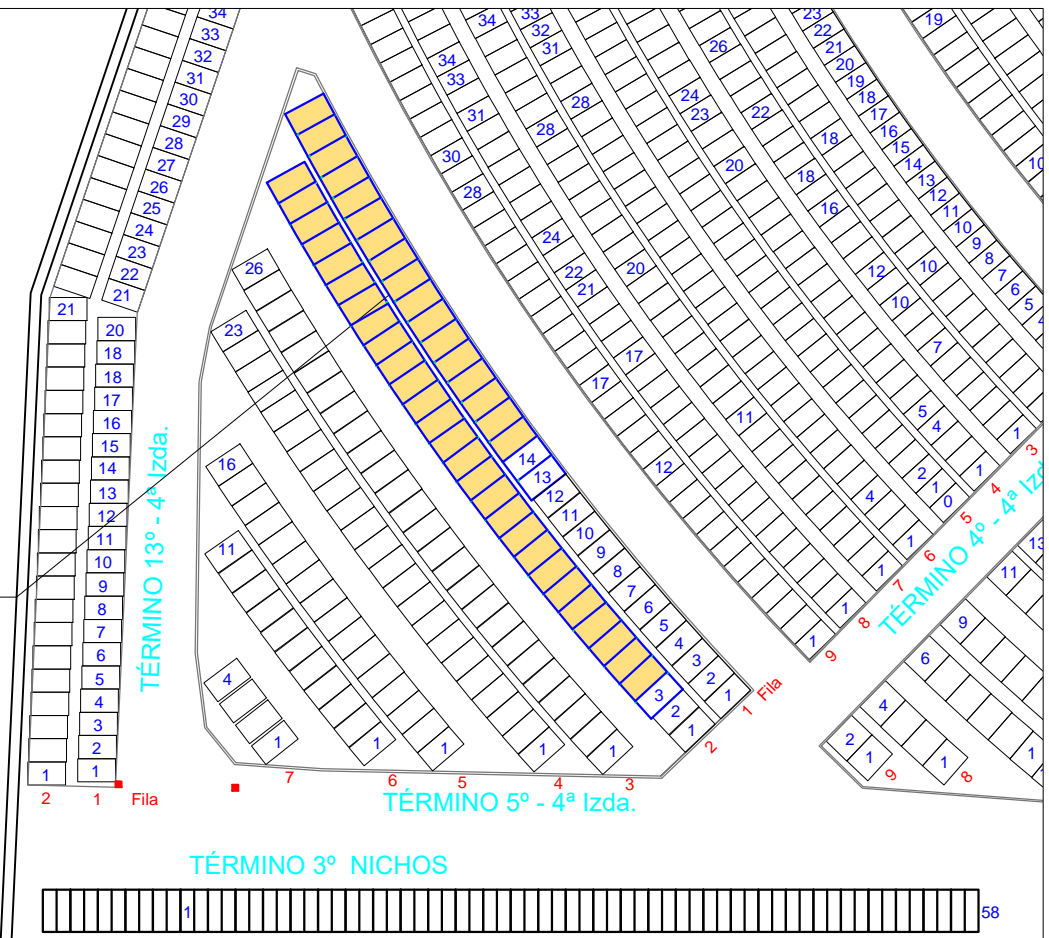

AYUNTAMIENTO DE PALENCIA

MEMORIA VALORADA DE : 44 (17+27) SEPULTURAS
 PREFABRICADAS EN EL CEMENTERIO MUNICIPAL,
 NUESTRA SRA. DE LOS ANGELES

El Arquitecto Municipal **1**
 MARIANO OLCESE
 El Delineante Municipal
 Fecha **NOVIEMBRE 2017**
 Escala
 1 : 2000
 1 : 500
 T. del BARRIO

SITUACIÓN

TÉRMINO 13° - 4ª Izda.

TÉRMINO 3° NICHOS

TÉRMINO 5° - 4ª Izda.

SEPULTURAS PREFABRICADAS A EJECUTAR

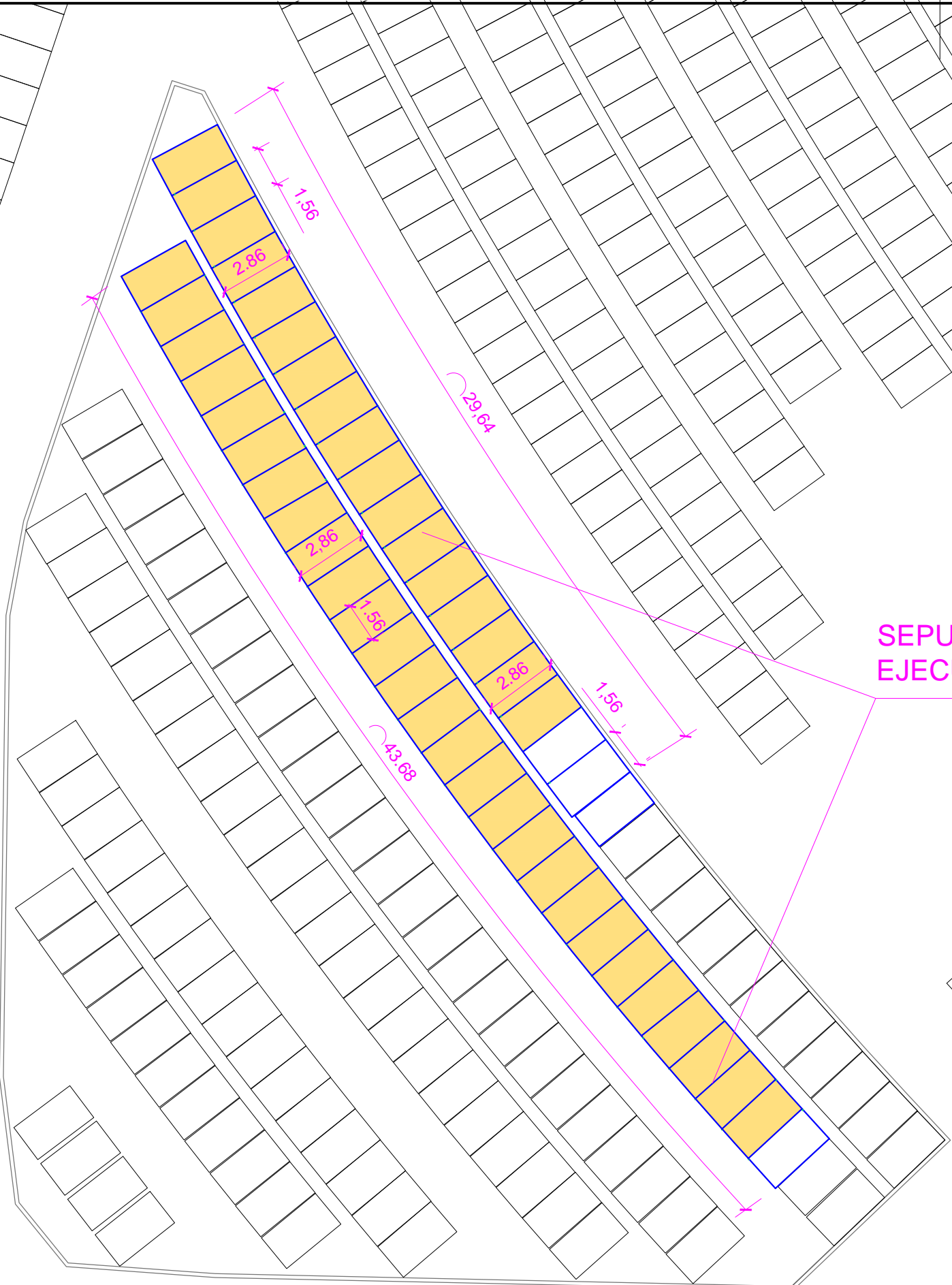

AYUNTAMIENTO DE PALENCIA

MEMORIA VALORADA DE : 44 (17+27) SEPULTURAS PREFABRICADAS EN EL CEMENTERIO MUNICIPAL, NUESTRA SRA. DE LOS ANGELES

PLANTA DE ACTUACIÓN

El Arquitecto Municipal	Plano	2
MARIANO OLCESE	Fecha	NOVIEMBRE 2017
El Delineante Municipal	Escala	1 : 200
T. del BARRIO		

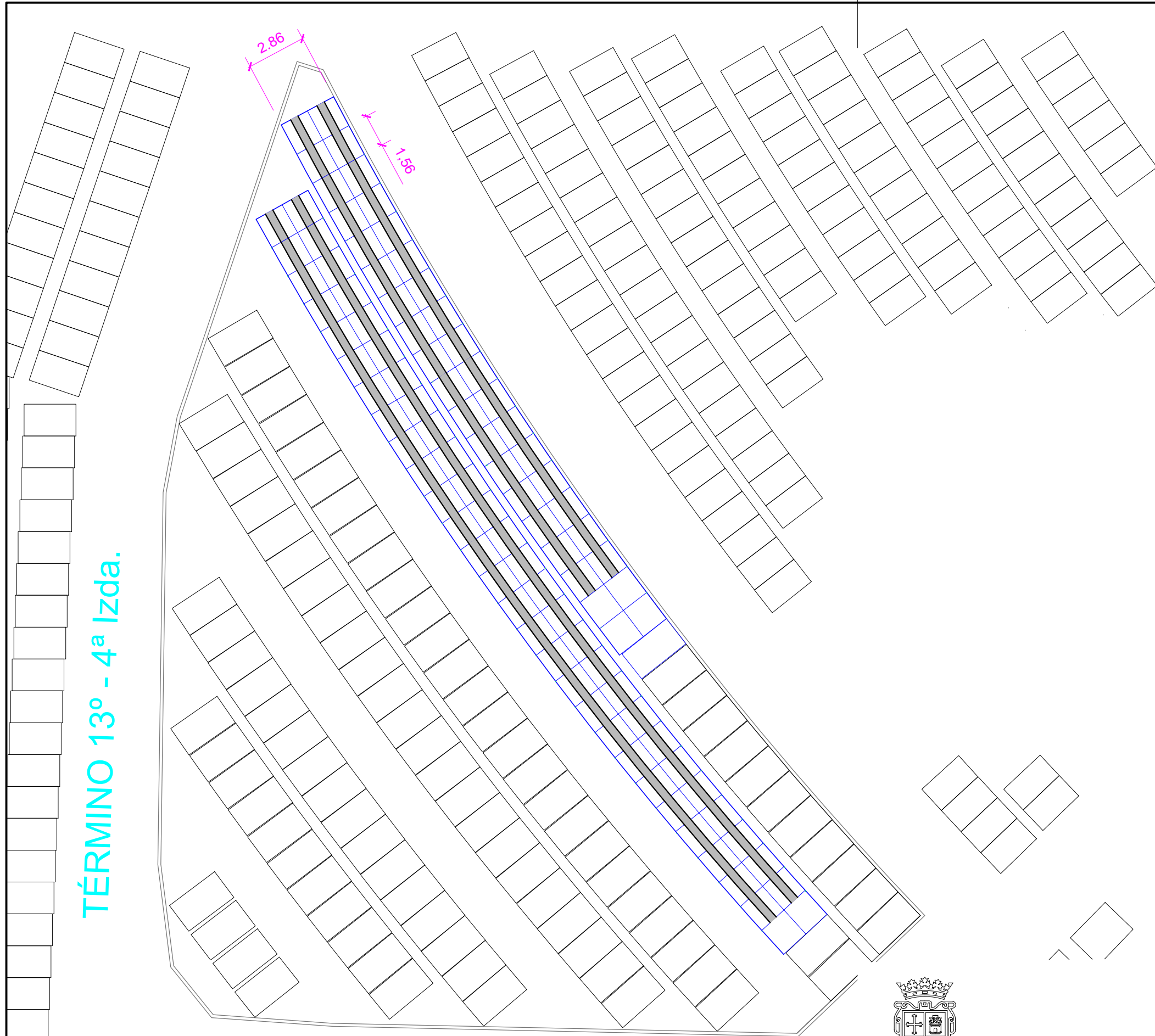

TÉRMINO 13º - 4ª Izda.

TÉRMINO 5º - 4ª Izda.

TÉRMINO 3º NICHOS



AYUNTAMIENTO DE PALENCIA

MEMORIA VALORADA DE : 44 (17+27) SEPULTURAS
 PREFABRICADAS EN EL CEMENTERIO MUNICIPAL,
 NUESTRA SRA. DE LOS ANGELES

CIMENTACIÓN

El Arquitecto Municipal	Plano	3
MARIANO OLCESE	Fecha	NOVIEMBRE 2017
El Delineante Municipal	Escala	1 : 200
T. del BARRIO		

SEPULTURA PREFABRICADA

SECCIÓN 1-1

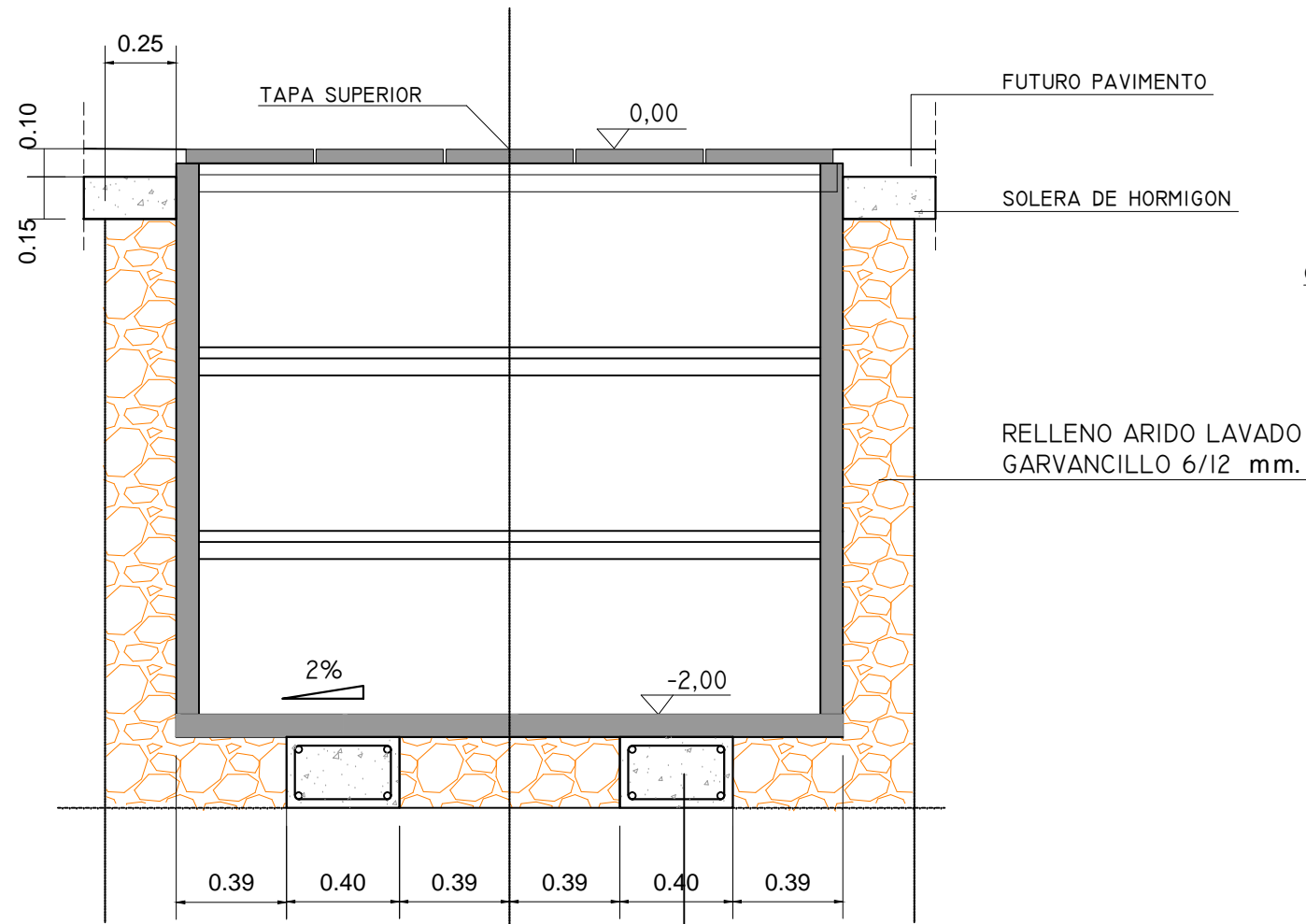

ZUNCHO DE HORMIGON 40x25
4 Ø 12, e-18 a 15 cm.

SECCIÓN 2-2

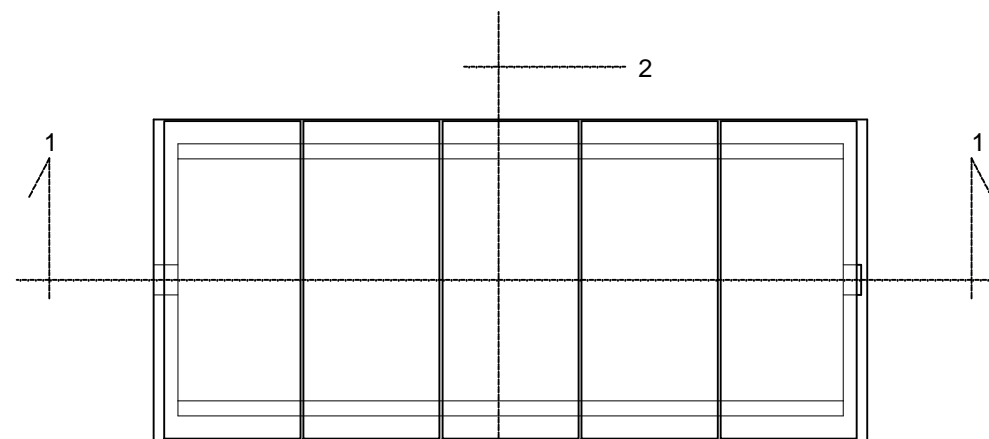
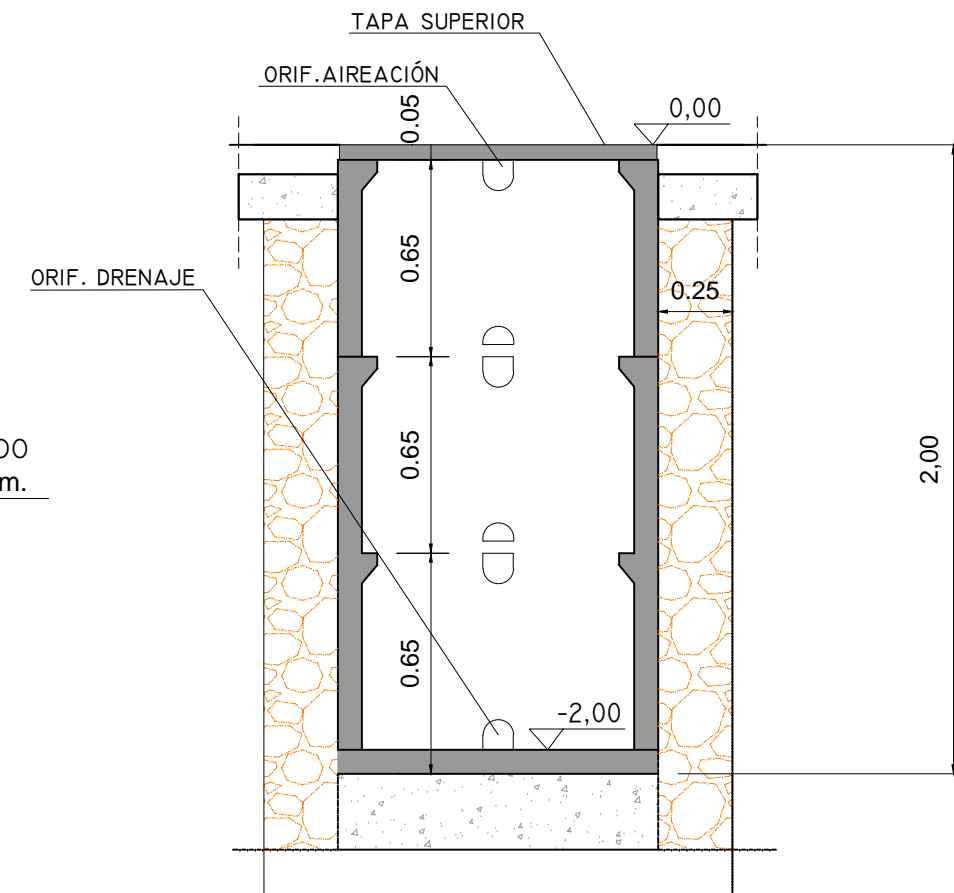

TAPA SUPERIOR



AYUNTAMIENTO DE PALENCIA

MEMORIA VALORADA DE : 44 (17+27) SEPULTURAS
PREFABRICADAS EN EL CEMENTERIO MUNICIPAL,
NUESTRA SRA. DE LOS ANGELES

SECCIONES

El Arquitecto Municipal

MARIANO OLCESE

El Delineante Municipal

T. del BARRIO

Plano

4

Fecha

NOVIEMBRE 2017

Escala

1 : 25



AYUNTAMIENTO DE PALENCIA

Obras e Infraestructuras

4. PRESUPUESTO

Descripción de la partida	Dimensiones				Resultados		Precio	Importe
	Unidades	Longitud	Latitud	Altura	Parcial	Total		
<i>peligrosos se realizará en contenedor, por el gestor de residuos peligrosos (autorizado por la Consejería de Medio Ambiente de la Comunidad Autónoma correspondiente), incluyendo el servicio de entrega y recogida y el transporte al centro de reciclaje o de transferencia.</i>	1'00	---	---	---	1'00		1.534'11	1.534'11
						1'00		

Resumen de presupuesto

Capítulo I :	UD. MODULO SEPULTURA PREFAB.....	33.057'85
	TOTAL PRESUPUESTO EJECUCION MATERIAL	33.057'85
	21% I.V.A.	6.942'15
	PRESUPUESTO DE CONTRATA	40.000'00

El Presupuesto de Contrata asciende a la cantidad de CUARENTA MIL Euros.

Palencia, Noviembre de 2.017.-
El Arquitecto Técnico Municipal:



Fdo.: Fernando Martinez Zurdo.-