

PLANO DE ORDENACIÓN

LOCALIZACIÓN
 PLAN GENERAL DE ORDENACIÓN URBANA
 DE PALENCIA

PLANO DE EMPLAZAMIENTO (s/e)

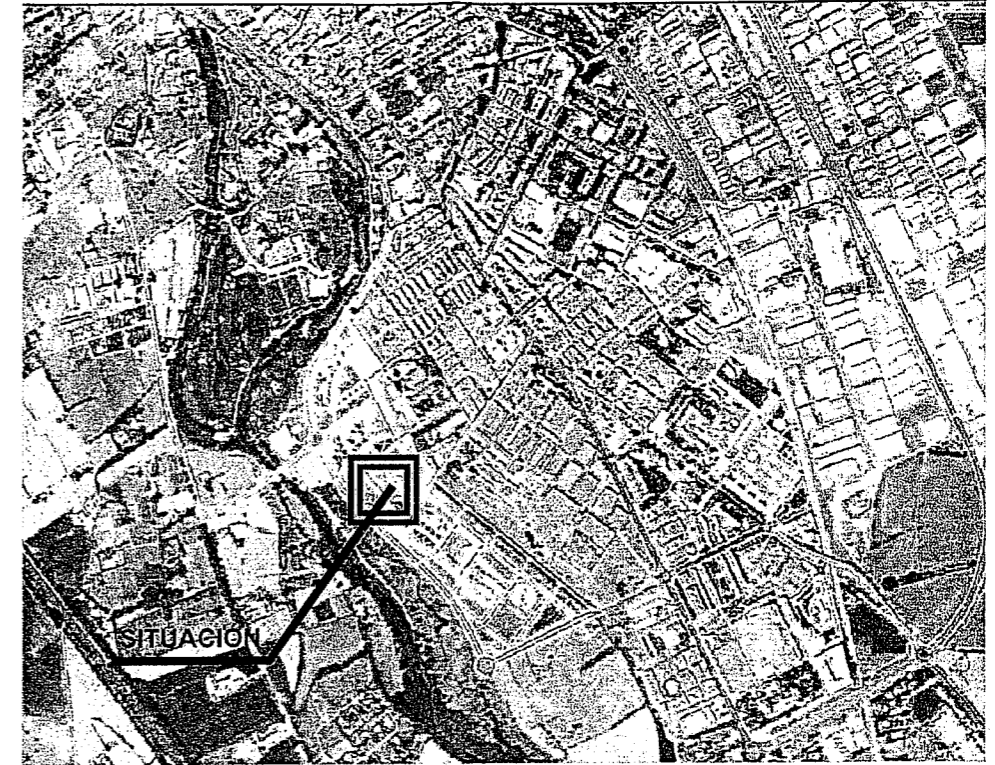

EXPEDIENTE DE SEGREGACIÓN
DE LA PARCELA P18 Subparcela 1
 U de A SECTOR 11 PALENCIA PGOU 1992
 ACTUAL URPI-4 PGOU PALENCIA 2008
 ESCALA SIN ESCALA
 PLANO DE LOCALIZACIÓN Y
 ORDENACIÓN

PLANO 01

JULIO 2012

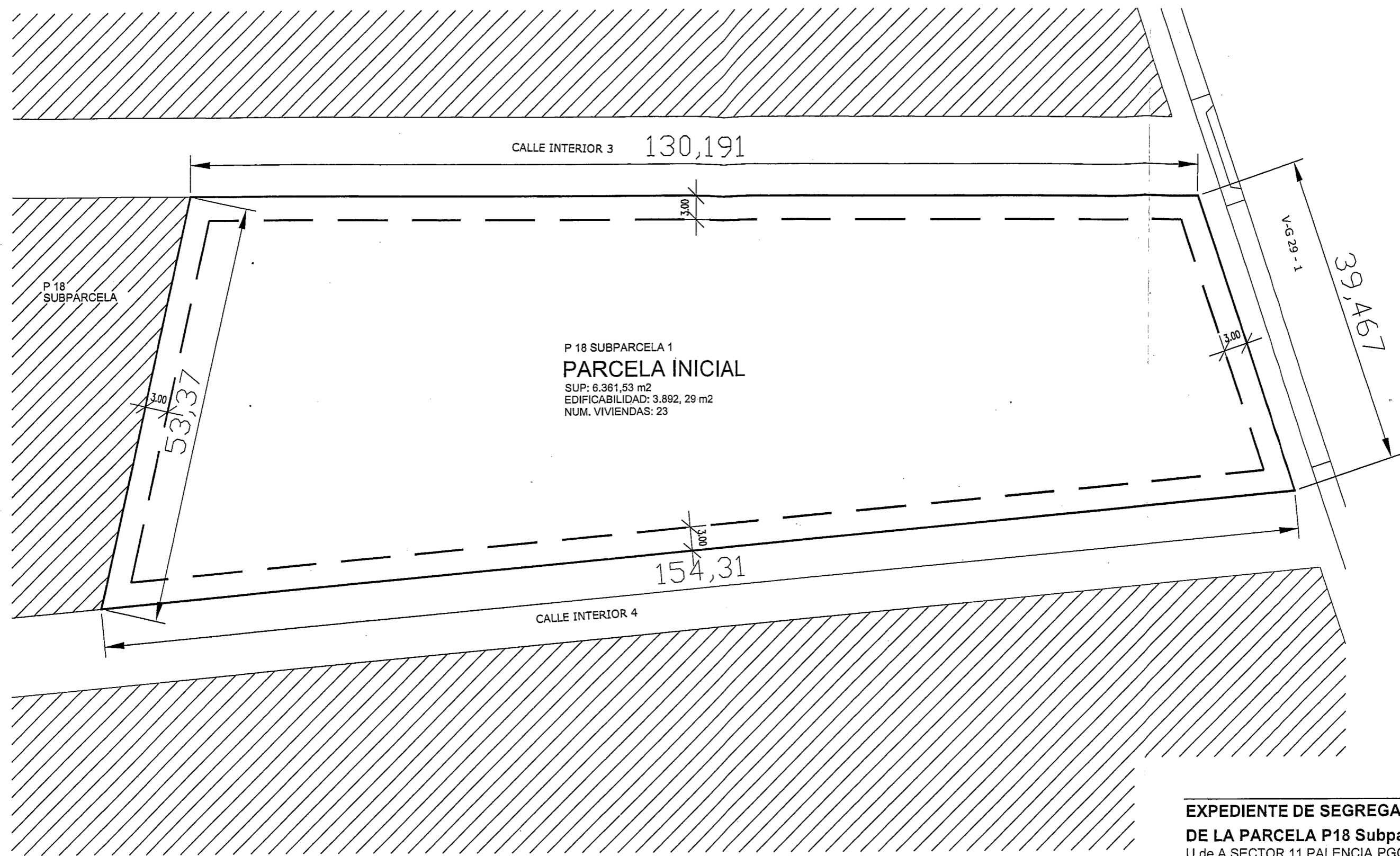

P 18 SUBPARCELA 1
PARCELA INICIAL
 SUP: 6.361,53 m²
 EDIFICABILIDAD: 3.892, 29 m²
 NUM. VIVIENDAS: 23

P 18
 SUBPARCELA

CALLE INTERIOR 3 130,191

V-G-29-1

39,467

53,37

154,31

CALLE INTERIOR 4

----- AREA MOVIMIENTO

EXPEDIENTE DE SEGREGACIÓN
DE LA PARCELA P18 Subparcela 1
 U de A SECTOR 11 PALENCIA PGOU 1992
 ACTUAL URPI-4 DEL PGOU 2008

ESCALA 1/500

PLANO DE PARCELA INICIAL

PLANO 02

JULIO 2012

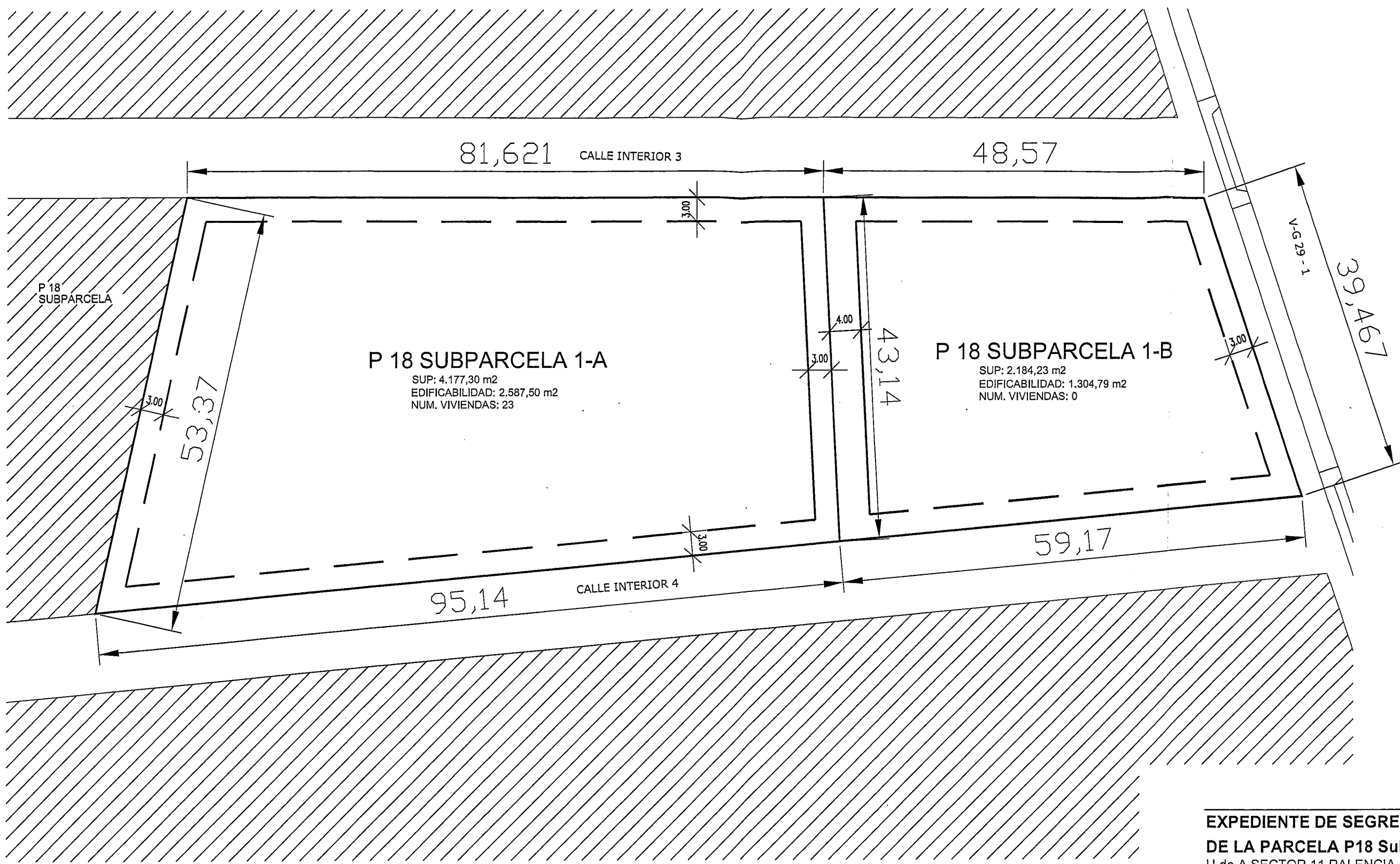

P 18 SUBPARCELA 1-A

SUP: 4.177,30 m²
 EDIFICABILIDAD: 2.587,50 m²
 NUM. VIVIENDAS: 23

P 18 SUBPARCELA 1-B

SUP: 2.184,23 m²
 EDIFICABILIDAD: 1.304,79 m²
 NUM. VIVIENDAS: 0

----- AREA MOVIMIENTO

EXPEDIENTE DE SEGREGACIÓN
DE LA PARCELA P18 Subparcela 1
 U de A SECTOR 11 PALENCIA PGOU 1992
 ACTUAL URPI-4 DEL PGOU 2008

ESCALA 1/500

PLANO DE PARCELAS
 RESULTANTES

PLANO 03

JULIO 2012

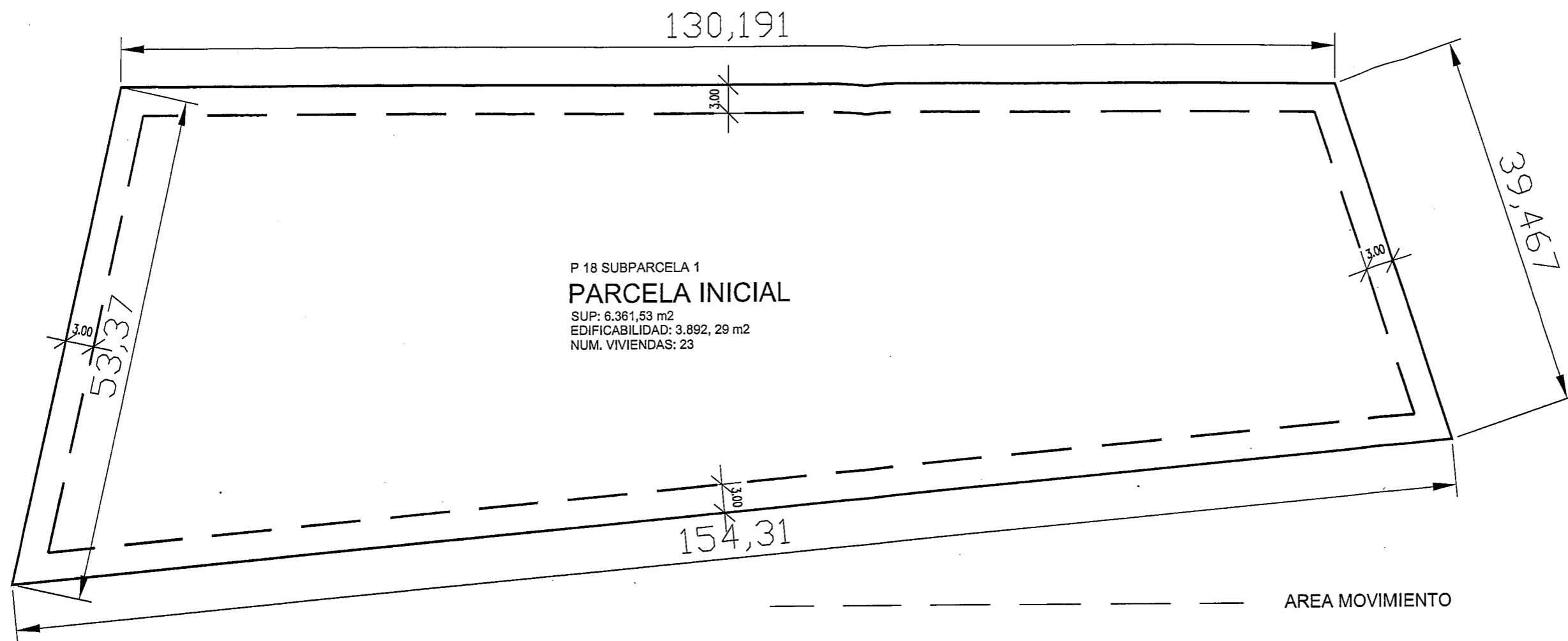

CEDULA URBANISTICA DE LA PARCELA N°	P 18 Subparcela 1	
FECHA	JULIO 2012	
TERMINO MUNICIPAL	PALENCIA	
SITUACION	URPI-4 DEL P.G.O.U.2008	
CALLE DE ACCESO	E.L.U.P.1, C.1.3, C.1.4, V.G.29-1	
CLASE DE SUELO	URBANIZABLE PROGRAMADO	
PLANEAMIENTO QUE LE AFECTA	PLAN PARCIAL S11 P.G.O.U.1992	
	DESCRIPCION DE LINDERO	LONGITUD-M
LONGITUD DE LINDEROS	N Parcelas	53.37
	S V.G.29-1	39.467
	E C.I.3	130.191
	O C.I.4	154.31
SUPERFICIE M/2	6.361, 53 M2.	
CONDICIONES DE USO	RESIDENCIAL Y COMPATIBLES	
Nº. MAXIMO DE VIVIENDAS	23	
NORMATIVA ESPECIFICA	RESIDENCIAL Y COMP. S/PLAN PARCIAL	

CONDICIONES EDIFICABILIDAD Y SITUACION DE LA EDIFICABILIDAD EN LA PARCELA

ALTURA MAXIMA	Nº DE PLANTAS	B + 1 + BAJO CUBIERTA
	METROS	7 M.
OCUPACION MAXIMA SOBRE PARCELA M/2	S/PLAN PARCIAL	
EDIFICABILIDAD MAXIMA M/2	3.892, 29M2	
RETRANQUEOS	FACHADA	S/ PLAN PARCIAL
	LATERAL IZQUIERDO	
	LATERAL DERECHO	
	TESTERO	
SERVIDUMBRES	NO	

EXPEDIENTE DE SEGREGACIÓN
DE LA PARCELA P18 Subparcela 1
 U de A SECTOR 11 PALENCIA PGOU 1992
 ACTUAL URPI-4 DEL PGOU 2008

ESCALA 1/500

PLANO DE PARCELA INICIAL

PLANO 04

JULIO 2012

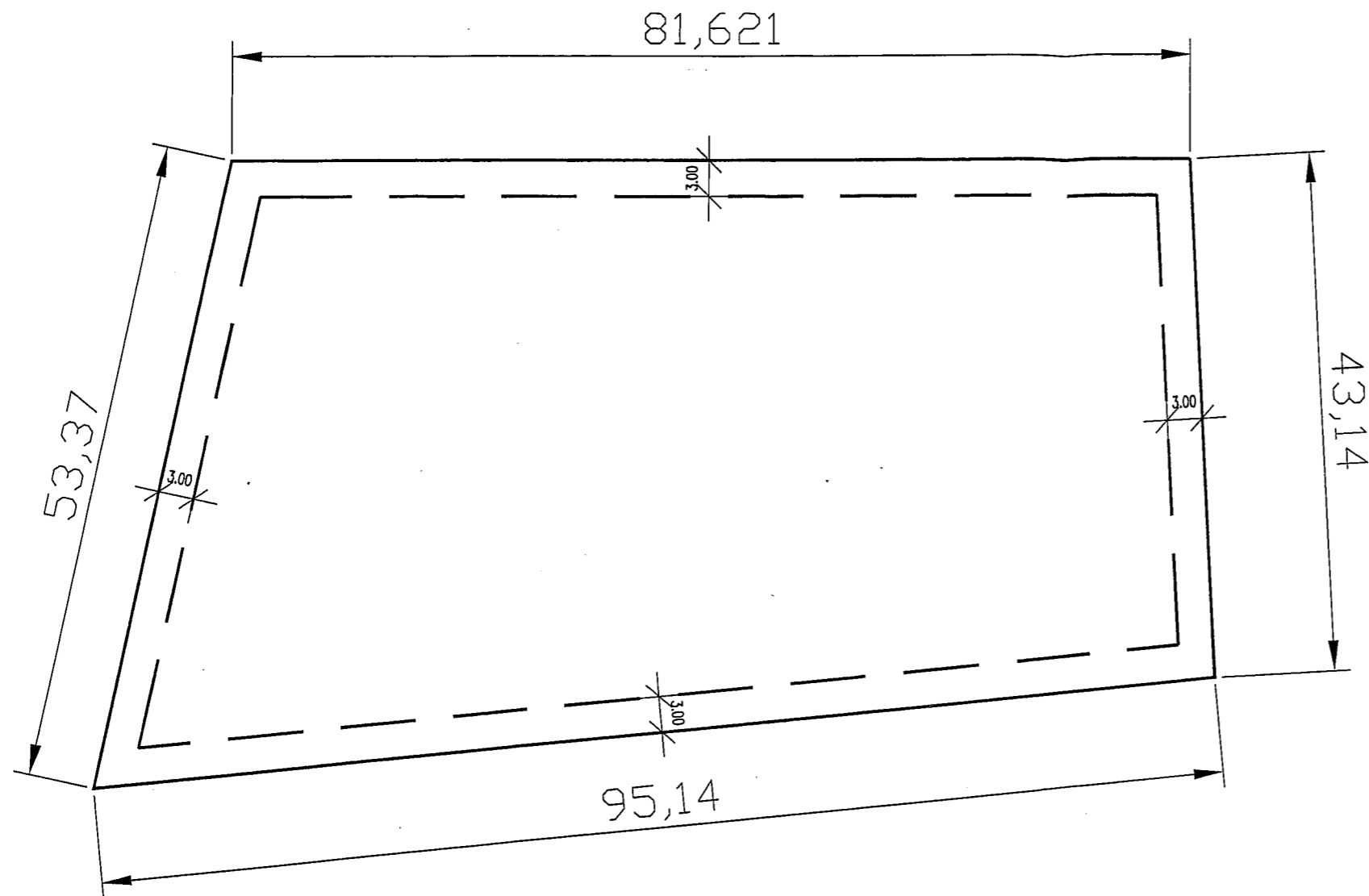

P 18 SUBPARCELA 2-A

SUP: 4.177,30 m²
 EDIFICABILIDAD: 2.587,50 m²
 NUM. VIVIENDAS: 23

----- AREA MOVIMIENTO

CEDULA URBANISTICA DE LA PARCELA N°	P 18 Subparcela 1-A
FECHA	JULIO 2012
TERMINO MUNICIPAL	PALENCIA
SITUACION	URPI-4 DEL P.G.O.U.2008
CALLE DE ACCESO	E.L.U.P.1, C.1.3, C.1.4
CLASE DE SUELO	URBANIZABLE PROGRAMADO
PLANEAMIENTO QUE LE AFECTA	PLAN PARCIAL S11 P.G.O.U.1992

	DESCRIPCION DE LINDERO	LONGITUD-M
LONGITUD DE LINDEROS	N Parcelas	53.37
	S P 18 SUBPARCELA 1-B	43.14
	E C.1.3	81.621
	O C.1.4	95.14
SUPERFICIE M/2	4.177,30 M2.	
CONDICIONES DE USO	RESIDENCIAL	
Nº. MAXIMO DE VIVIENDAS	23	
NORMATIVA ESPECIFICA	RESIDENCIAL Y COMP. S/PLAN PARCIAL	

CONDICIONES EDIFICABILIDAD Y SITUACION DE LA EDIFICABILIDAD EN LA PARCELA

ALTURA MAXIMA	Nº DE PLANTAS	B + 1 + BAJO CUBIERTA
	METROS	7 M.
OCUPACION MAXIMA SOBRE PARCELA M/2	S/PLAN PARCIAL	
EDIFICABILIDAD MAXIMA M/2	2.587,50 M2	
RETRANQUEOS	FACHADA	S/ PLAN PARCIAL
	LATERAL IZQUIERDO	
	LATERAL DERECHO	
	TESTERO	
SERVIDUMBRES	NO	

**EXPEDIENTE DE SEGREGACIÓN
 DE LA PARCELA P18 Subparcela 1**
 U de A SECTOR 11 PALENCIA PGOU 1992
 ACTUAL URPI-4 DEL PGOU 2008

ESCALA 1/500

PLANO DE PARCELA
 P 18 Subparcela 1-A

PLANO 05

JULIO 2012